

県立上郡高等学校

食品加工実習室改修工事

令和3年度

兵庫県立上郡高等学校

図面リスト

A. 建築図		B. 構造図		E. 電気設備図		J. 設備機器詳細図			
A-01	図面リスト	A-26		B-01		E-01	電気設備平面図(現況)	J-01	エアシャワー詳細図
02	平面図(現況)					02	電気設備平面図(計画)		
03	平面図(改修後)					03	電気設備展開図1		
04	展開図1					04	電気設備展開図2		
05	展開図2					05	電気設備展開図3		
06	展開図3					06	電気設備天井伏図(現況)		
07	展開図4					07	電気設備天井伏図(計画)		
08	展開図5								
09	天井伏図(現況)								
10	天井伏図(改修後)								
							M. 機械設備図		
						M-01	機械設備平面図(現況)		
						02	機械設備平面図(計画)		
						03	機械設備展開図1		
						04	機械設備展開図2		
						05	機械設備展開図3		
						06	機械設備展開図4		
						07	機械設備展開図5		
						08	機械設備天井伏図(現況)		
						09	機械設備天井伏図(計画)		

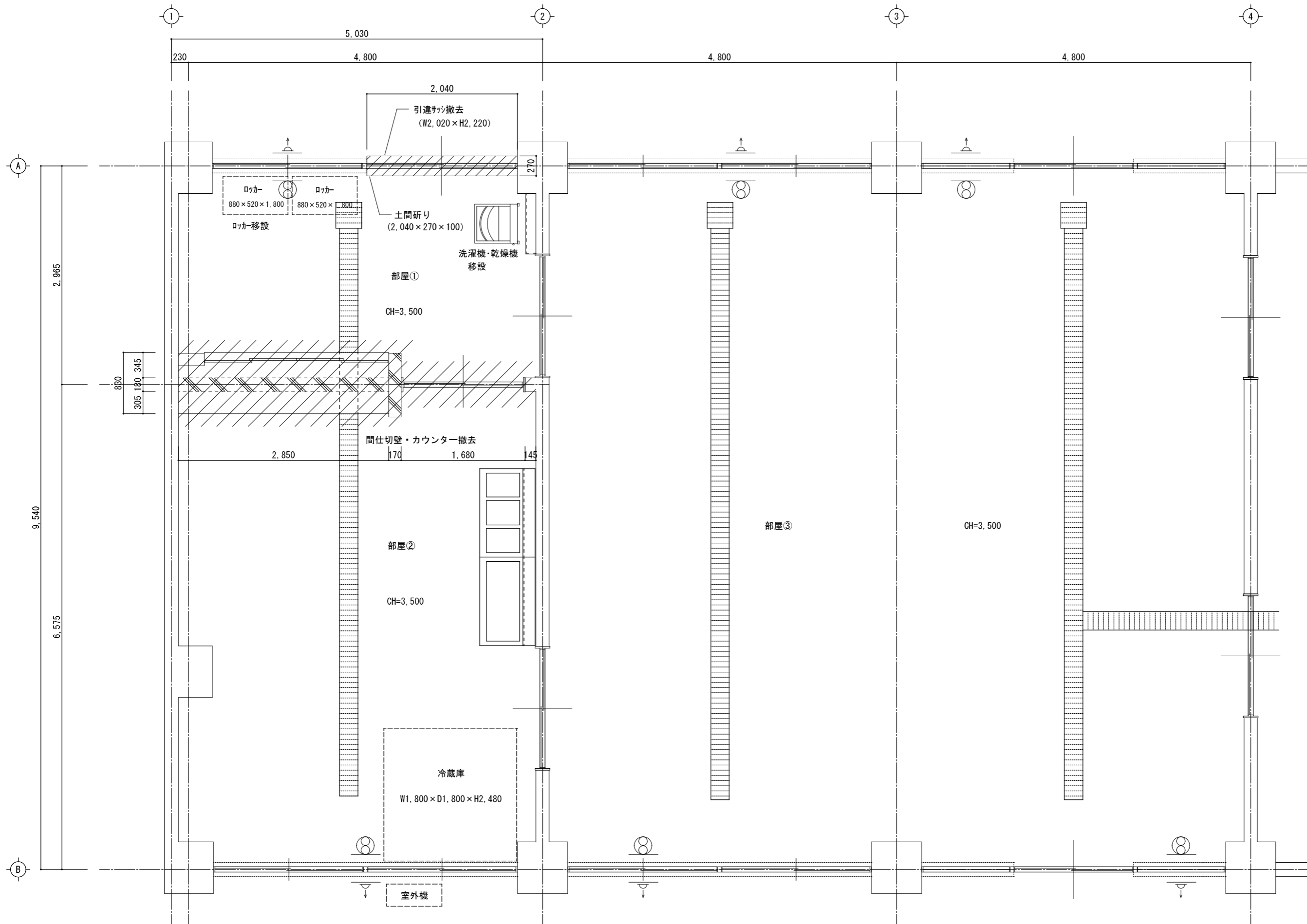

平面図(現況) S=1/50

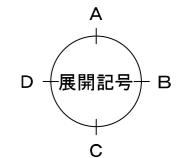

県立上郡高等学校食品加工実習室改修工事	
県立上郡高等学校	
平面図(現況)	A-02 全
縮尺 1/50	A3-100% A4-71% 10
兵庫県	

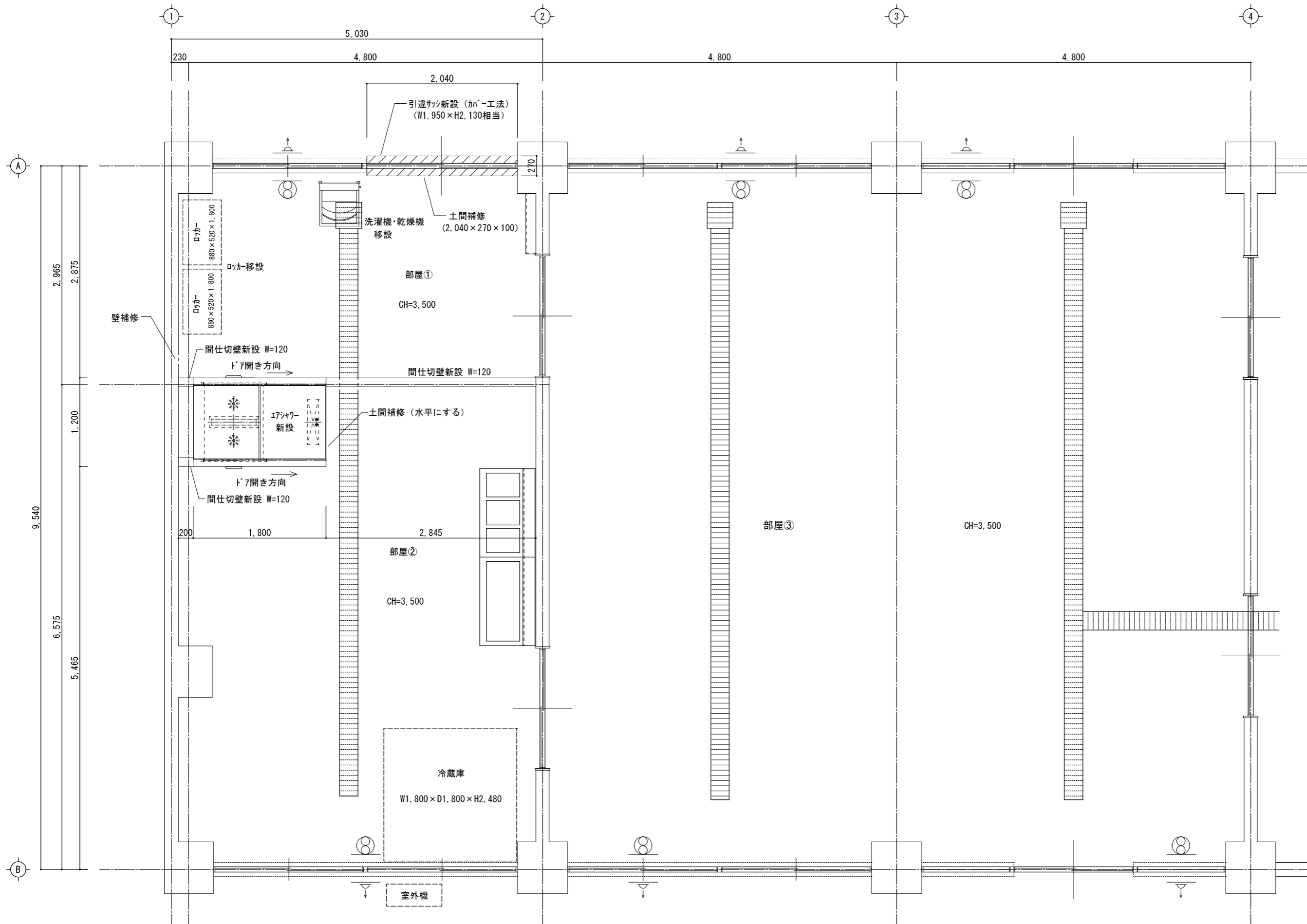

平面図 (改修後) S=1/50

県立上郡高等学校食品加工実習室改修工事	
県立上郡高等学校	
平面図 (計画)	A-03 全
縮尺 1/50	A3-100% A4-71% 10
兵庫県	

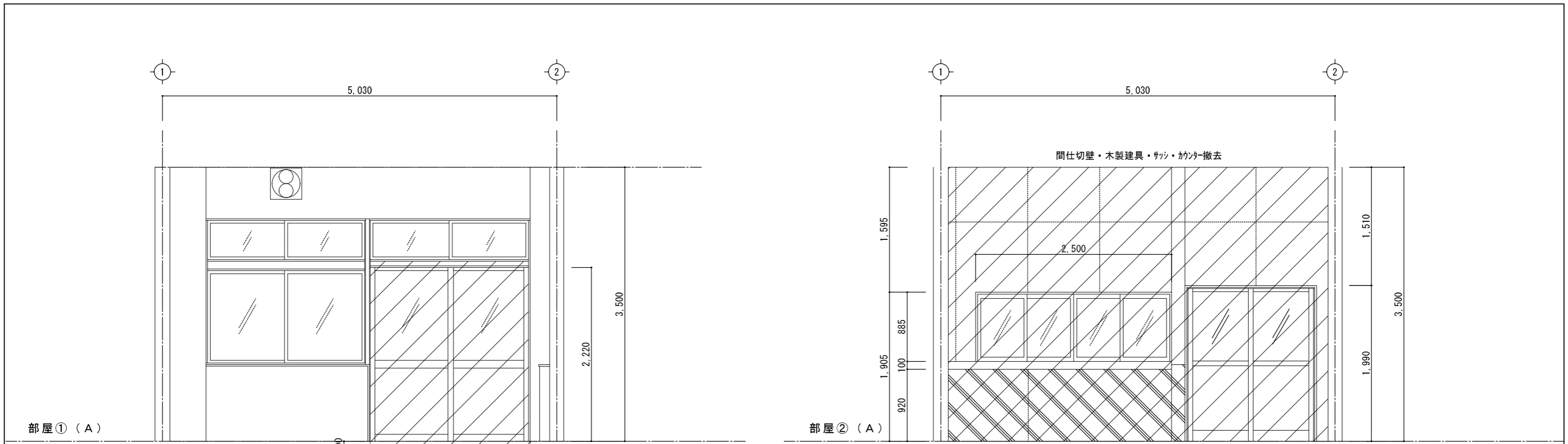

引違サッシ撤去・土間研り
(W2.020×H2.220)
2.040

2.850 170 1.680 145
3.020

展開図1(現況) S=1/50

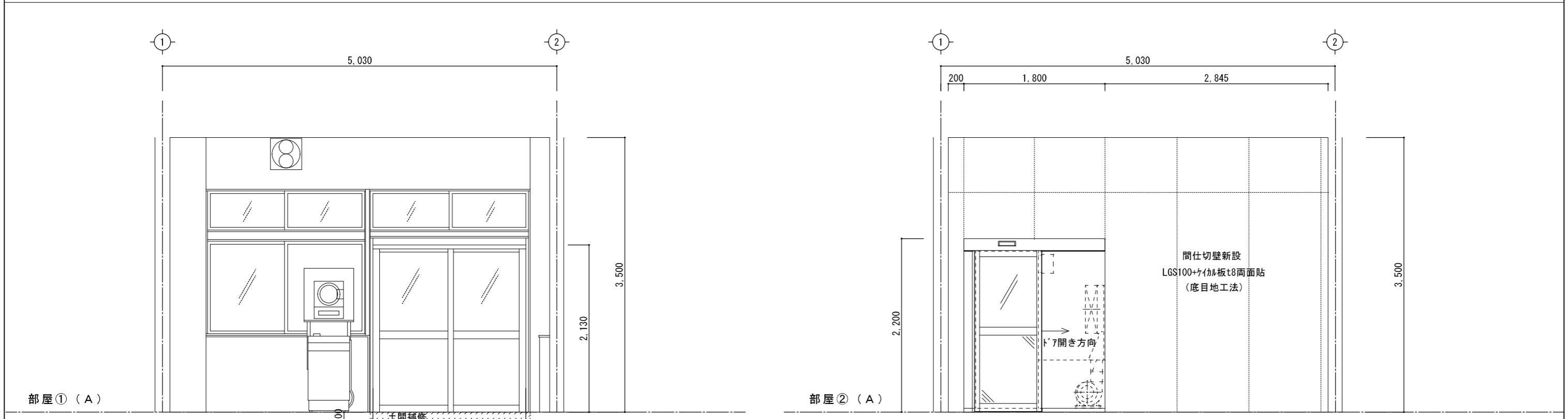

洗濯機・乾燥機 移設
間仕切壁新設 (W1.950×H2.130相当)

I7-ジャワ新設

展開図1(計画) S=1/50

県立上郡高等学校食品加工実習室改修工事	
県立上郡高等学校	
展開図1	A-04 全
縮尺 1/50	A3-100% A4- 71% 10
兵庫県	

部屋①, ② (B)

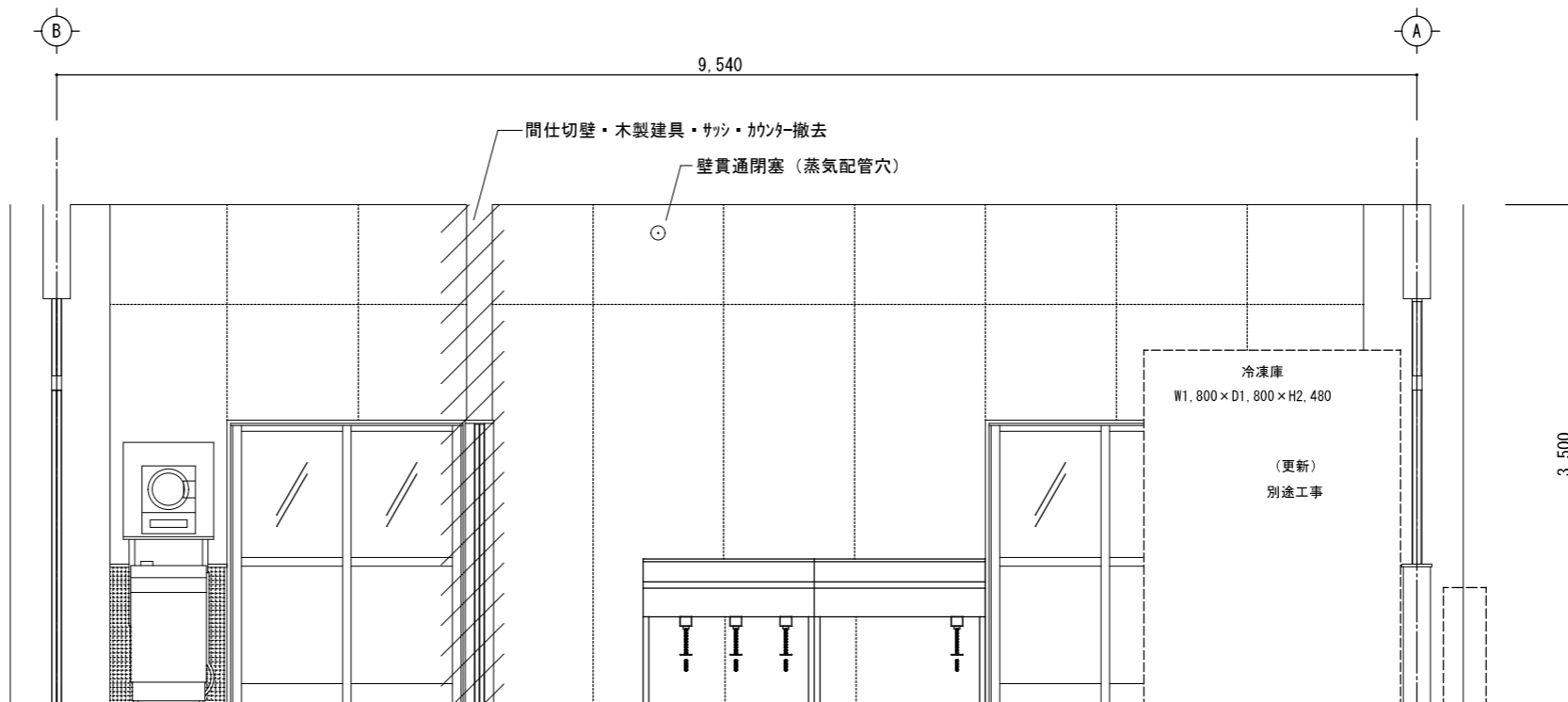

洗濯機・乾燥機 移設

展開図2(現況)

S=1/50

部屋①, ② (B)

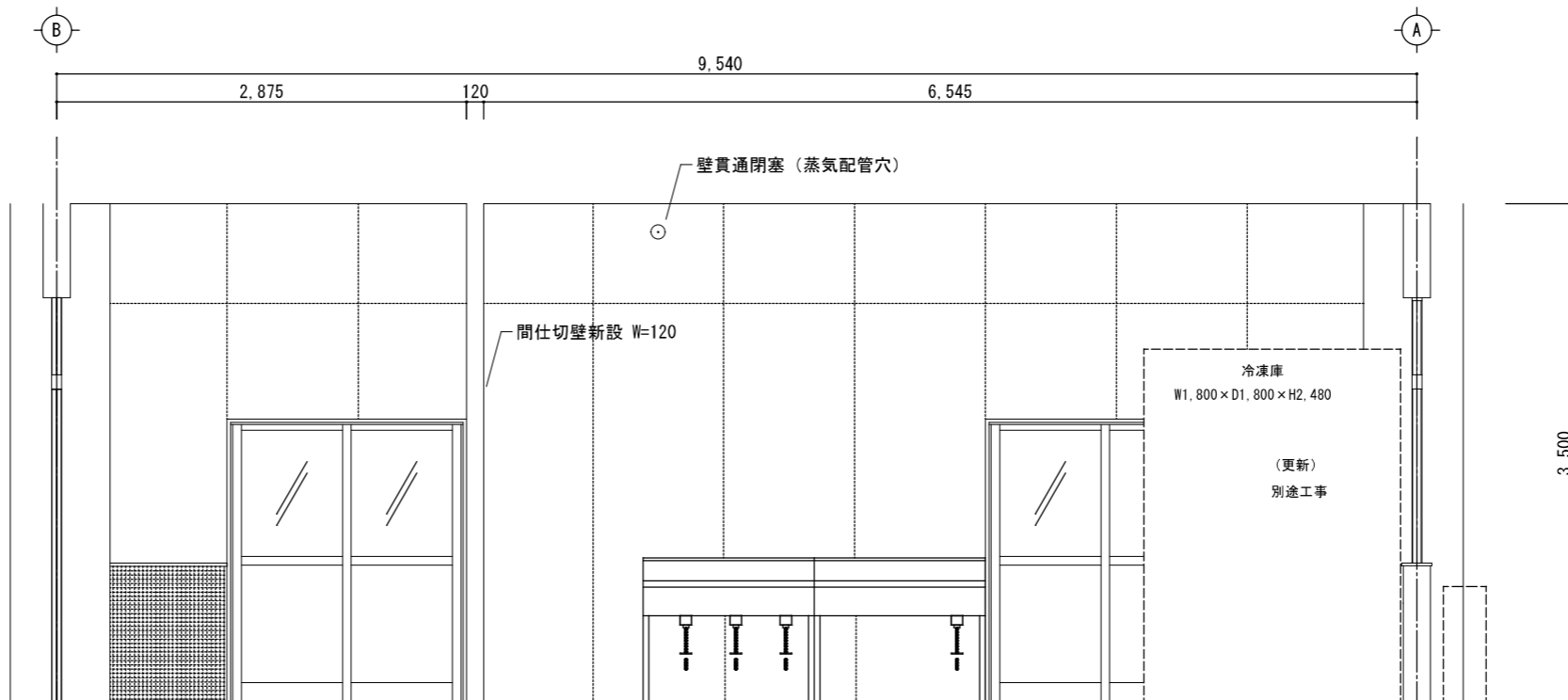

展開図2(計画)

S=1/50

県立上郡高等学校食品加工実習室改修工事	
県立上郡高等学校	
展開図2	A-05 全
縮尺 1/50	A3-100% A4-71% 10
兵庫県	

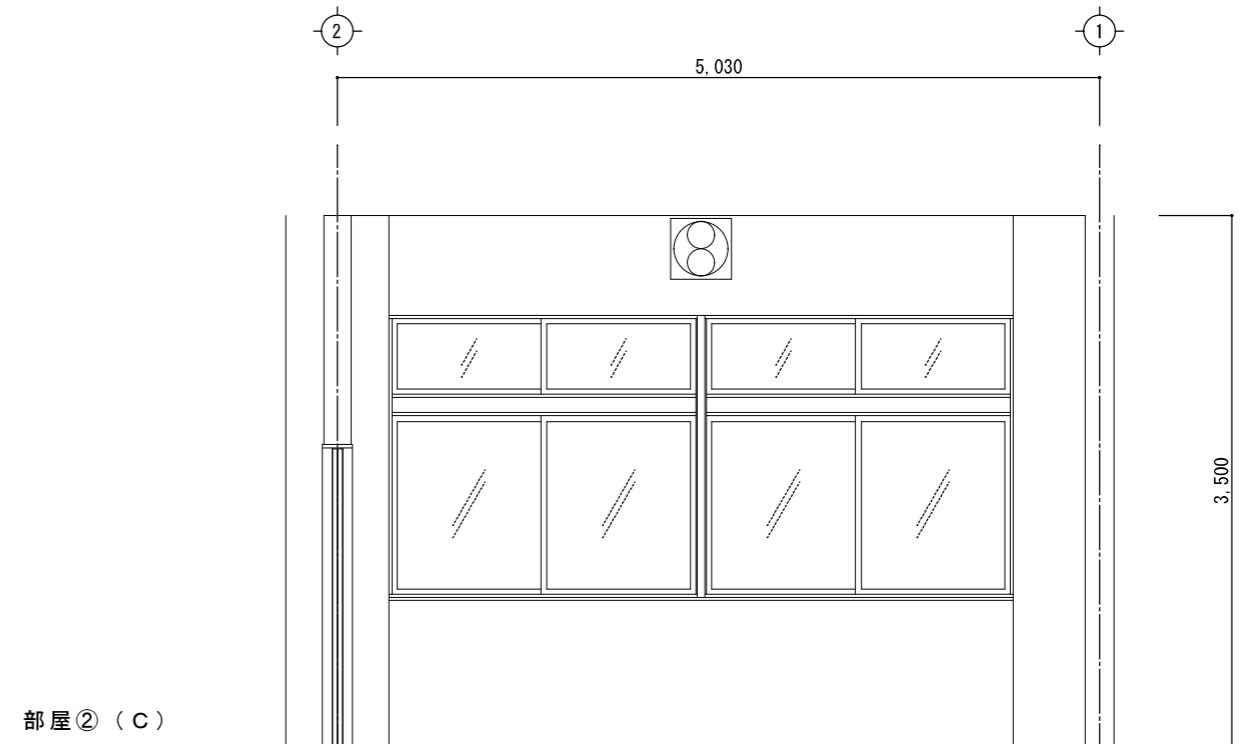
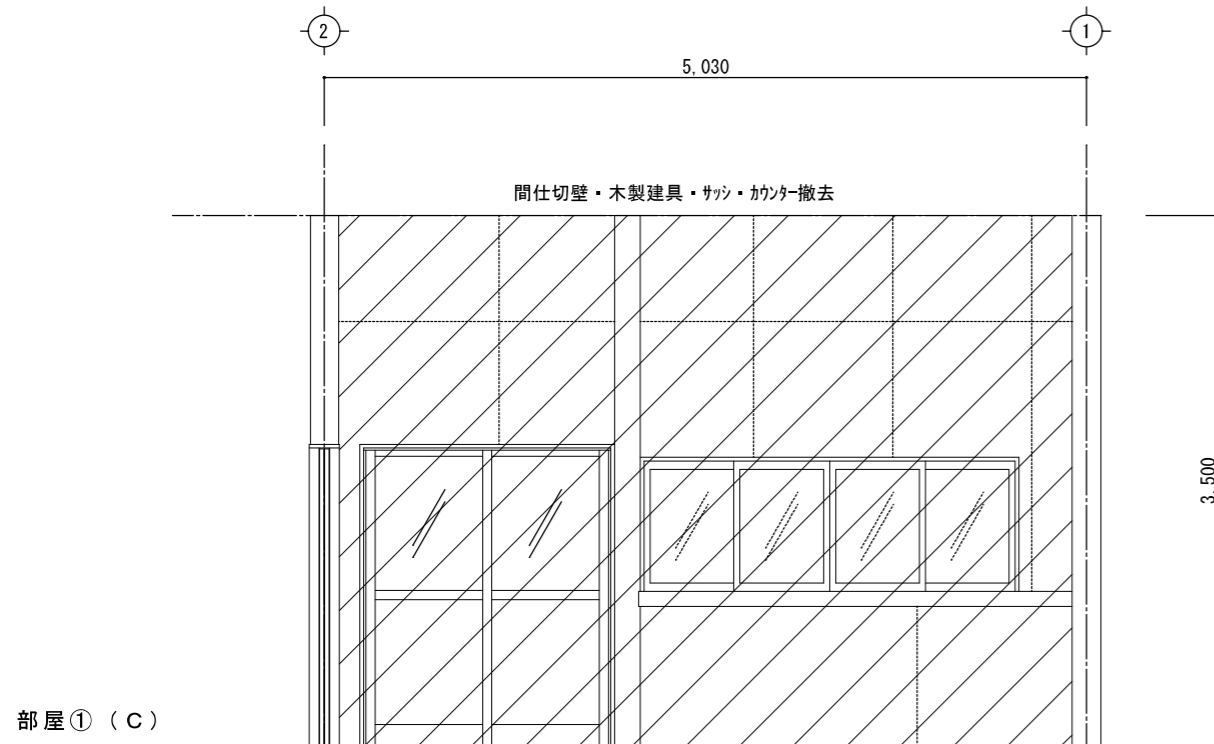

展開図3(現況)

S=1/50

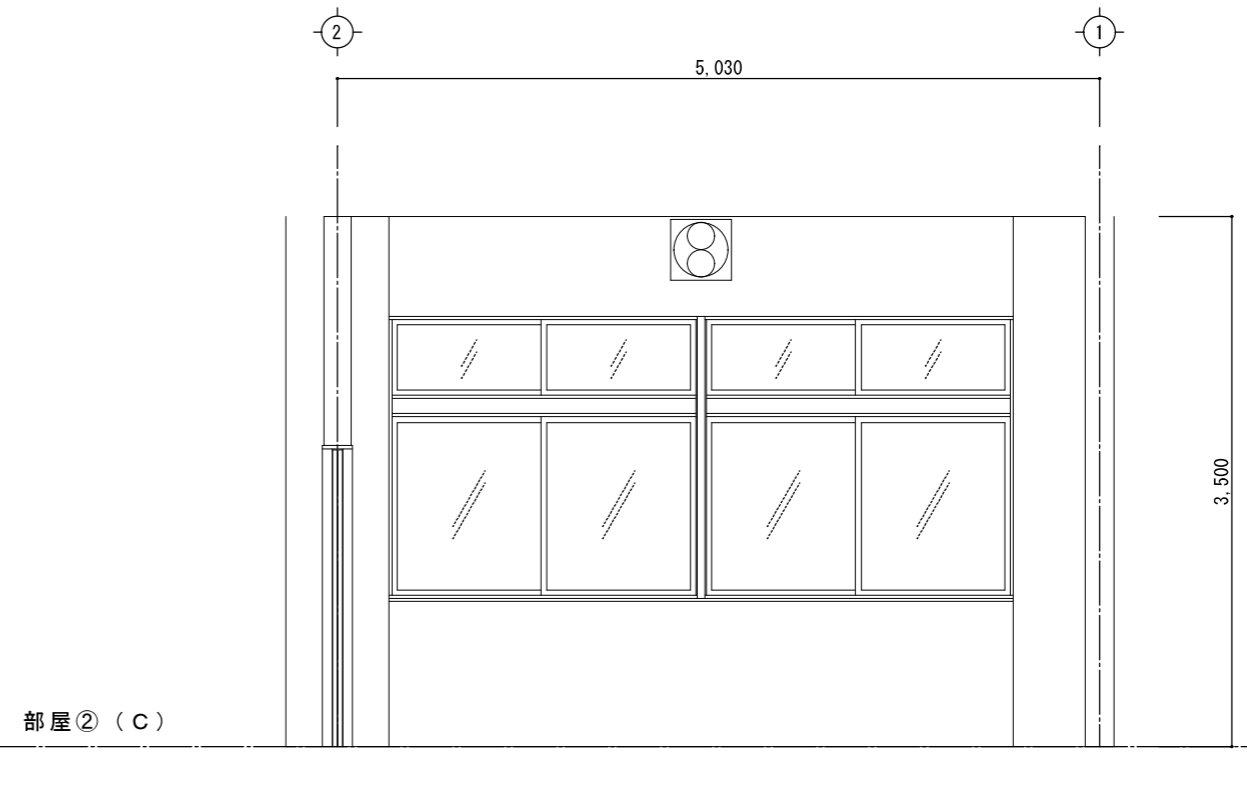
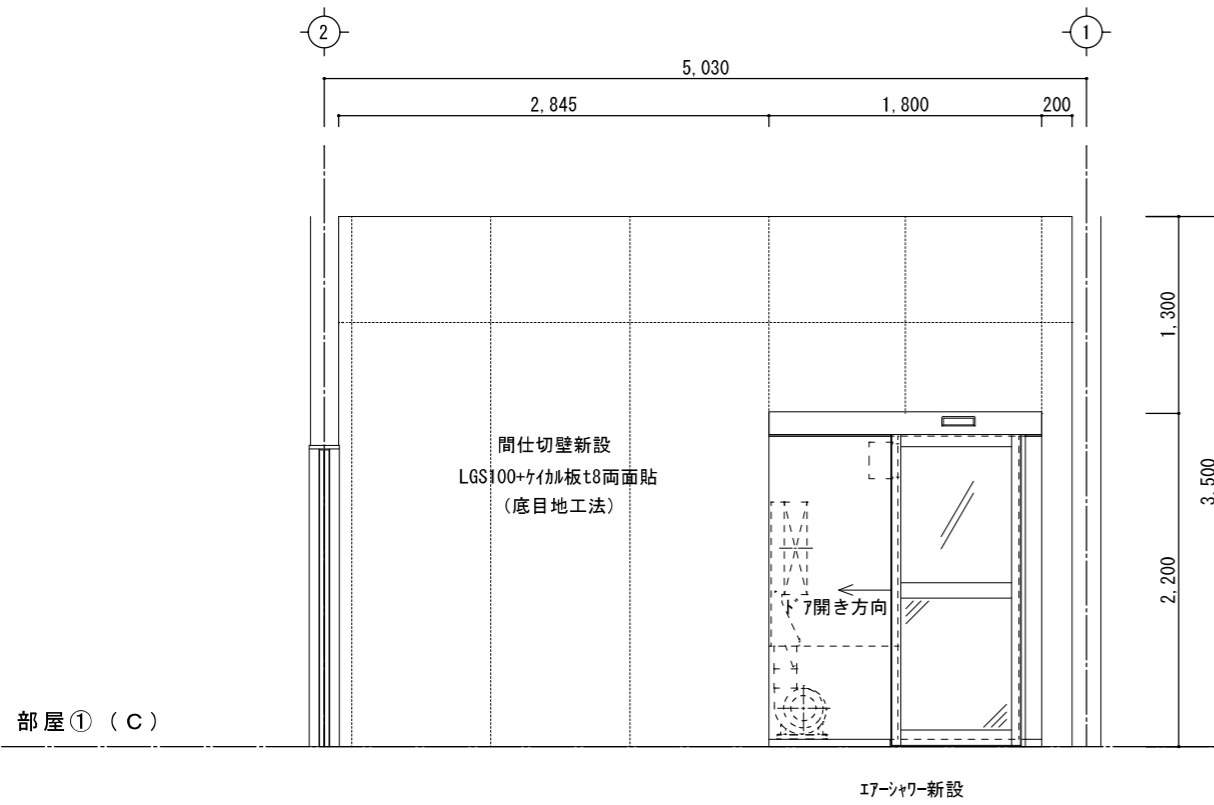

展開図3(計画)

S=1/50

県立上郡高等学校食品加工実習室改修工事	
県立上郡高等学校	
展開図3	A-06 全
縮尺 1/50	A3-100% A4- 71% 10
兵庫県	

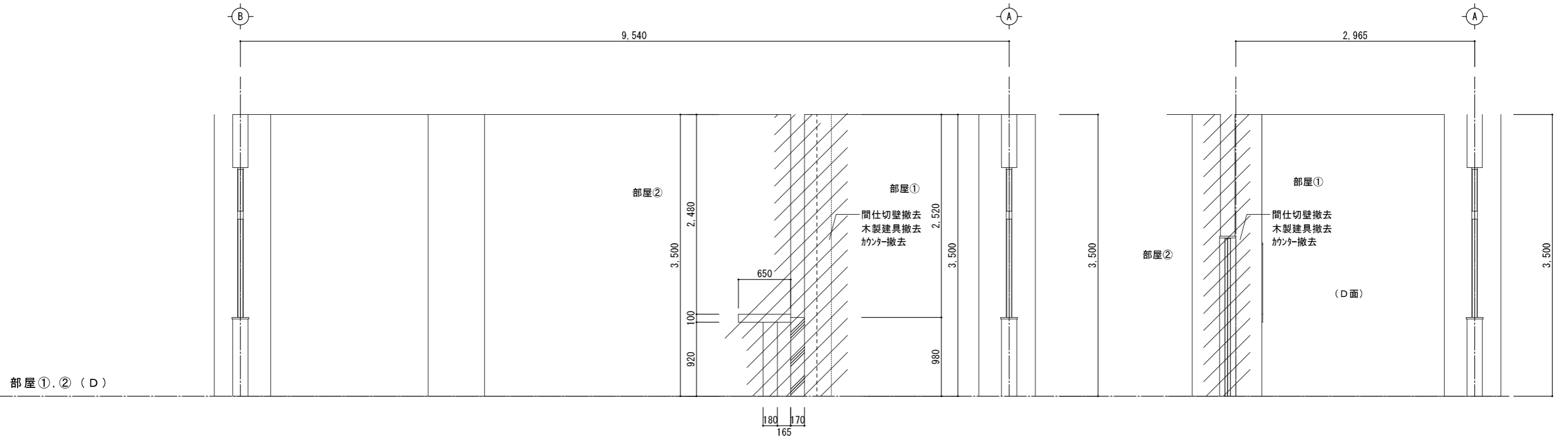

部屋①, ② (D)

展開図4(現況)

S=1/50

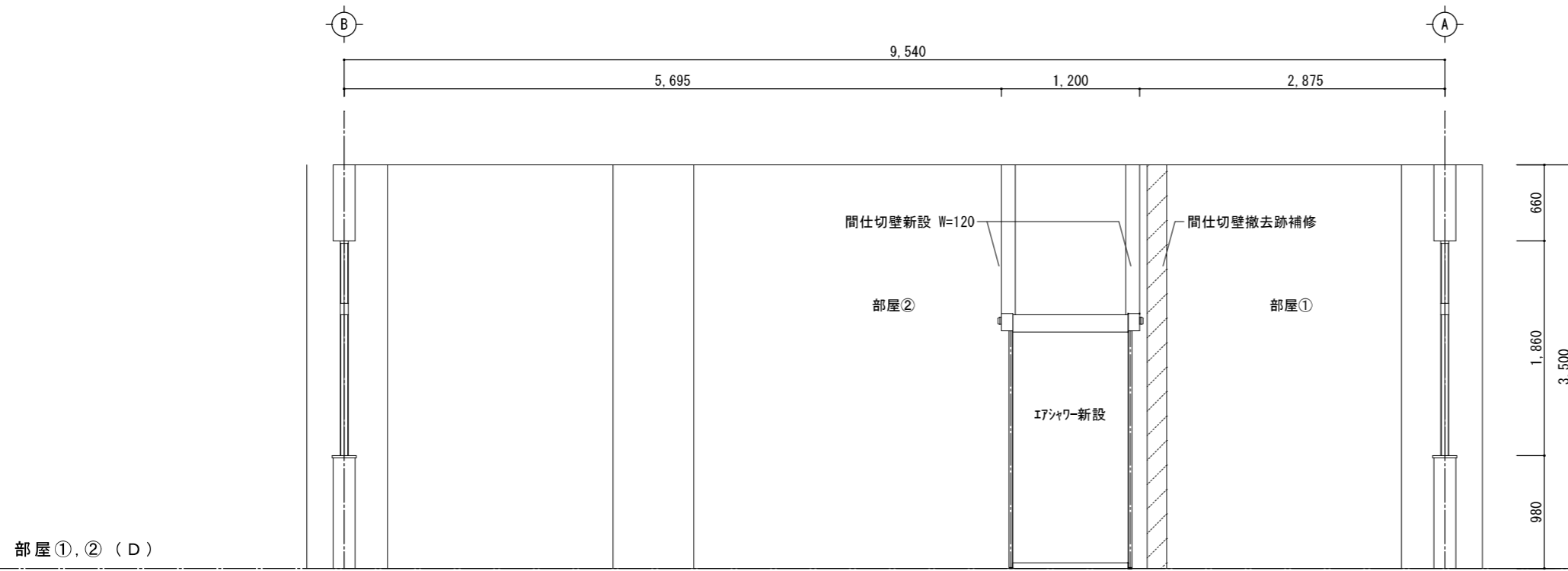

部屋①, ② (D)

展開図4(計画)

S=1/50

県立上郡高等学校食品加工実習室改修工事	
県立上郡高等学校	
展開図4	A-07 全
縮尺 1/50	A3-100% A4- 71% 10
兵庫県	

部屋③ (D)

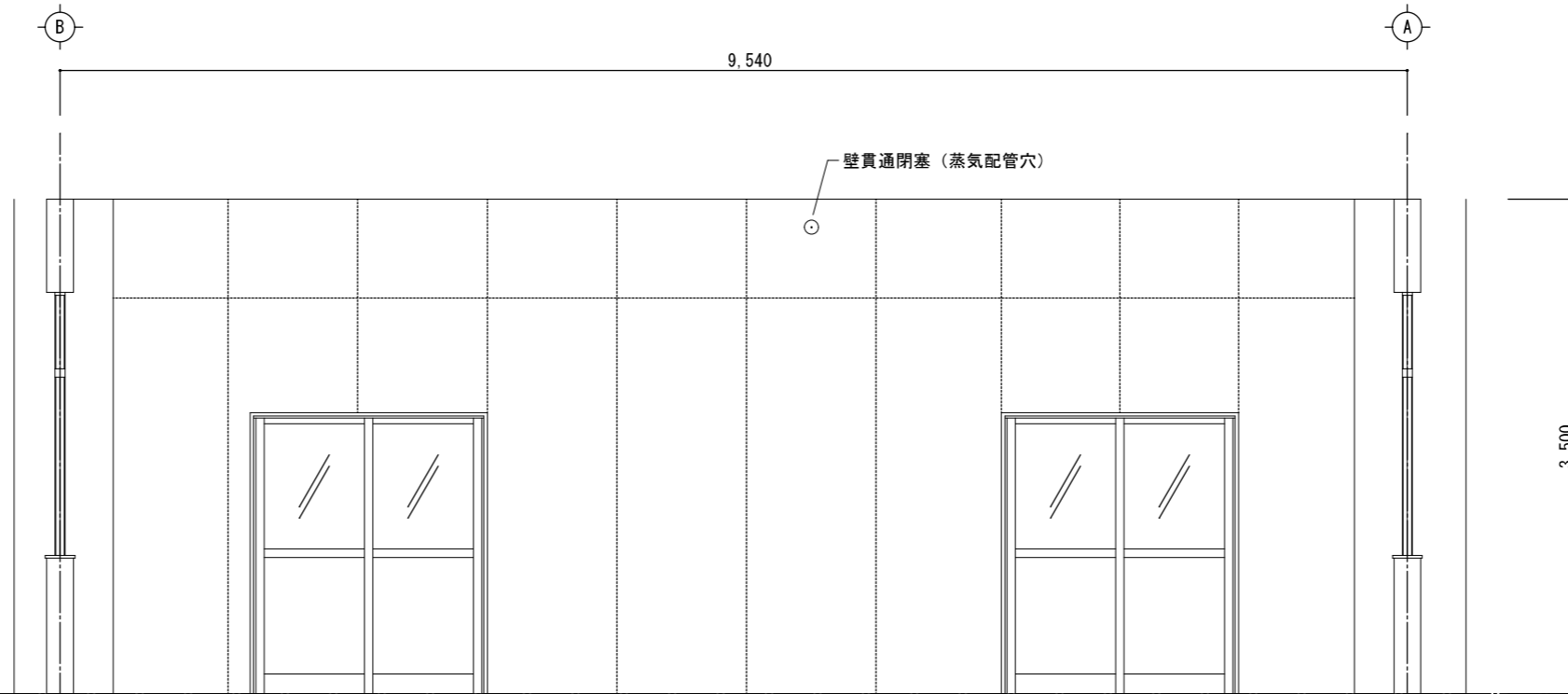

展開図5 (現況) S=1/50

部屋③ (D)

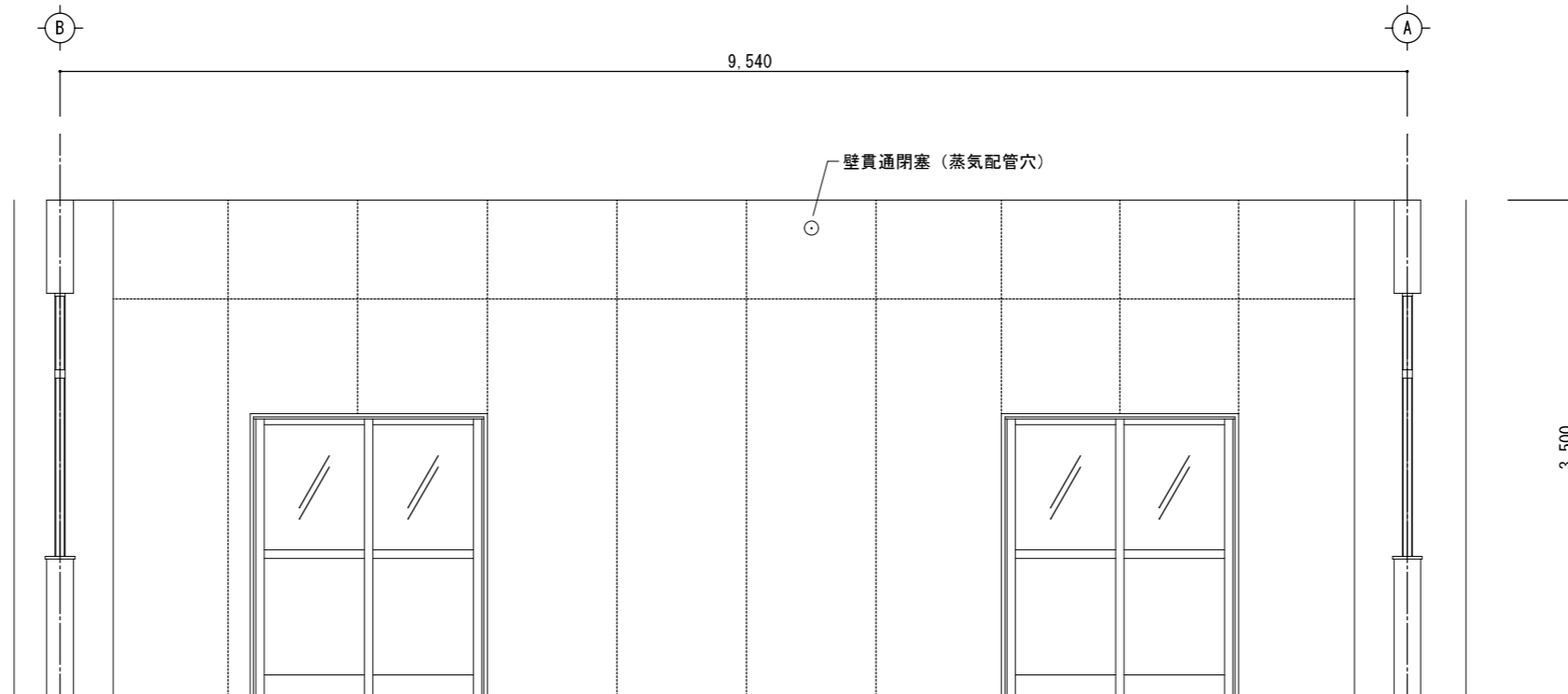

展開図5 (計画) S=1/50

県立上郡高等学校食品加工実習室改修工事		
県立上郡高等学校		
展開図5	A3-100%	A-08 全
縮尺 1/50	A4- 71%	10
兵庫県		

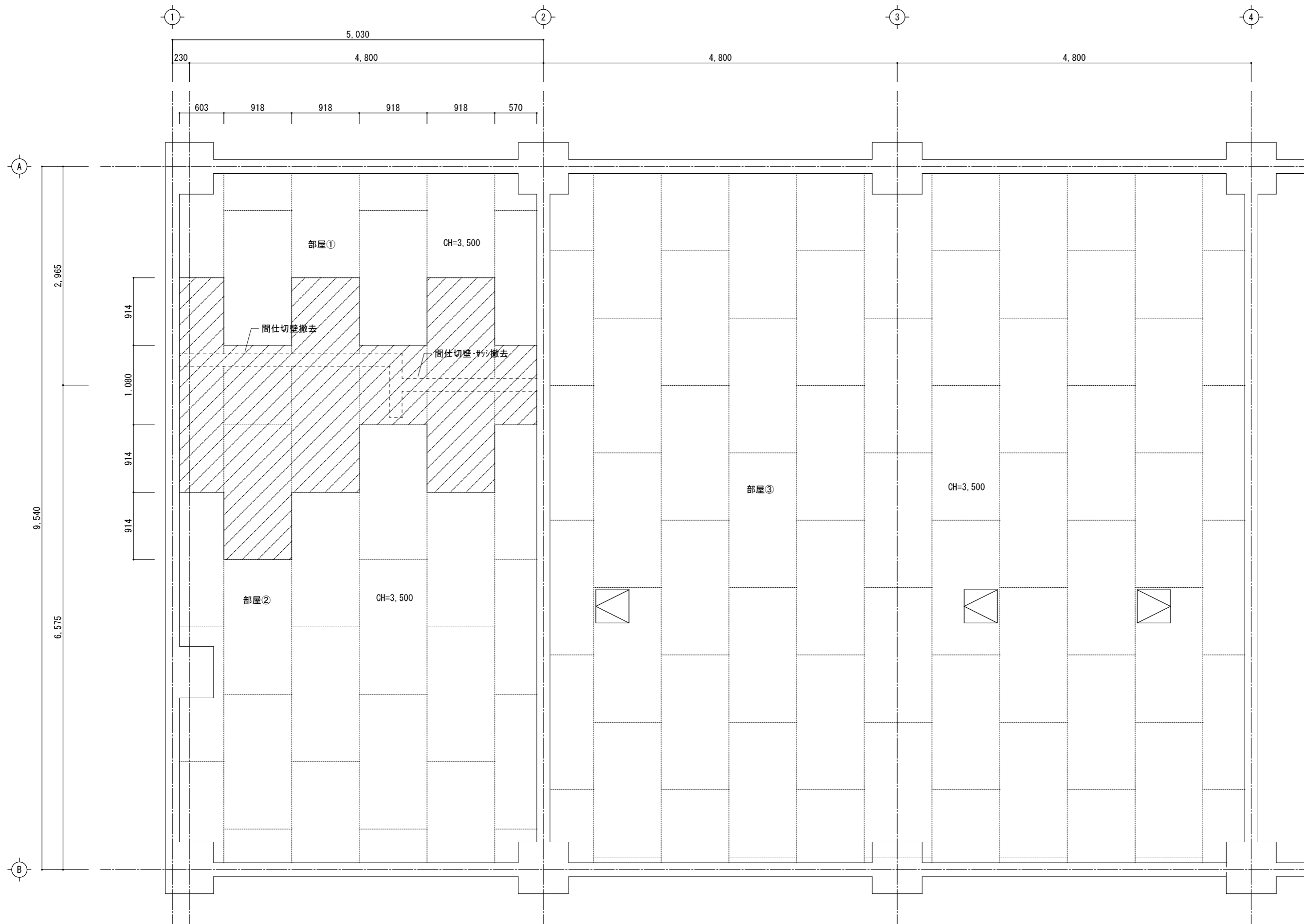

天井伏図(現況) S=1/50

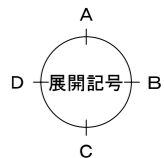

県立上郡高等学校食品加工実習室改修工事	
県立上郡高等学校	
天井伏図(現況)	A-09 全
縮尺 1/50	A3-100% A4- 71% 10
兵庫県	

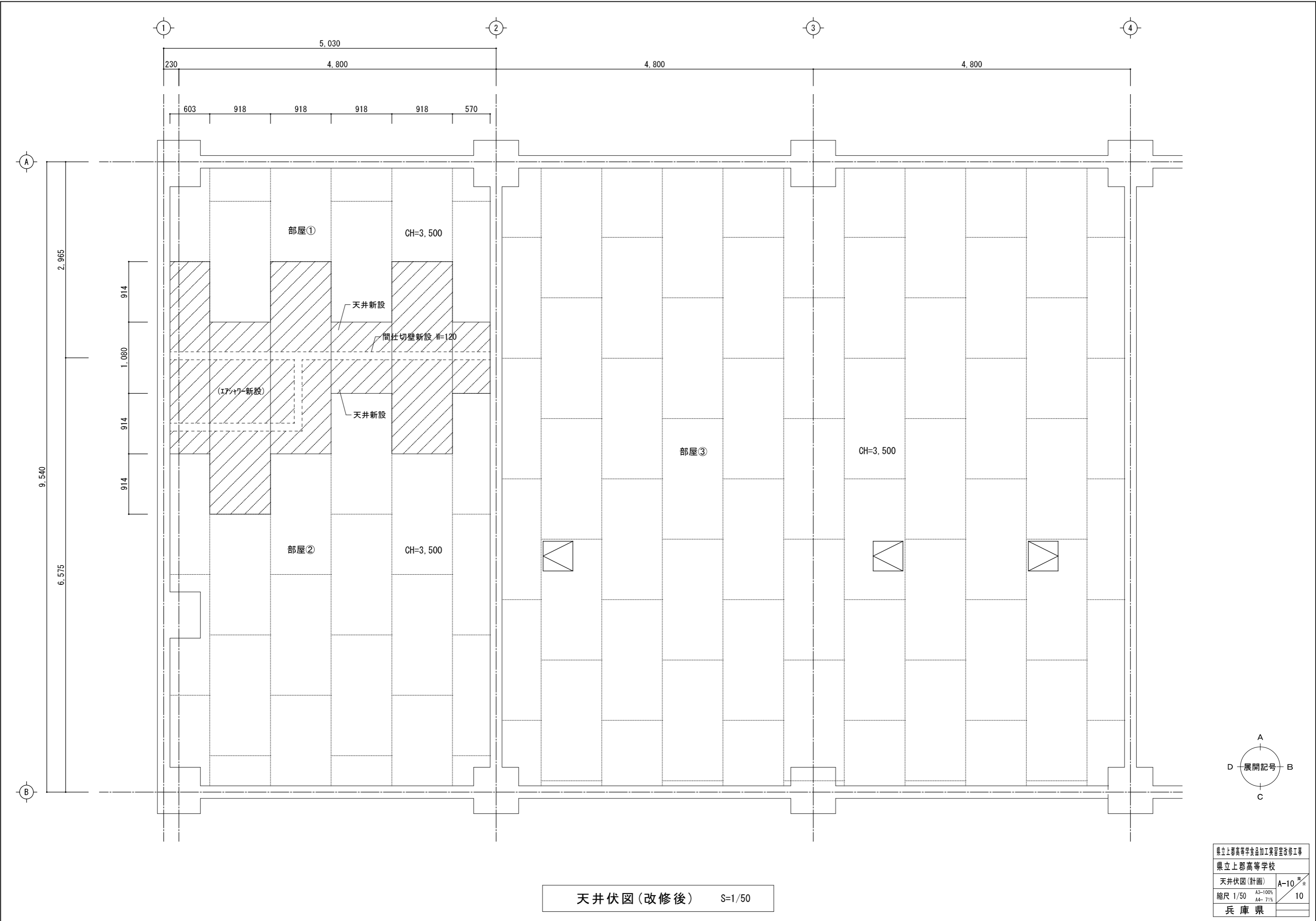

天井伏図(改修後) S=1/50

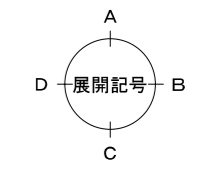

県立上郡高等学校食品加工実習室改修工事	
県立上郡高等学校	
天井伏図(計画)	A-10 ^{第10} 全
縮尺 1/50	A3-100% A4-71% 10
兵庫県	

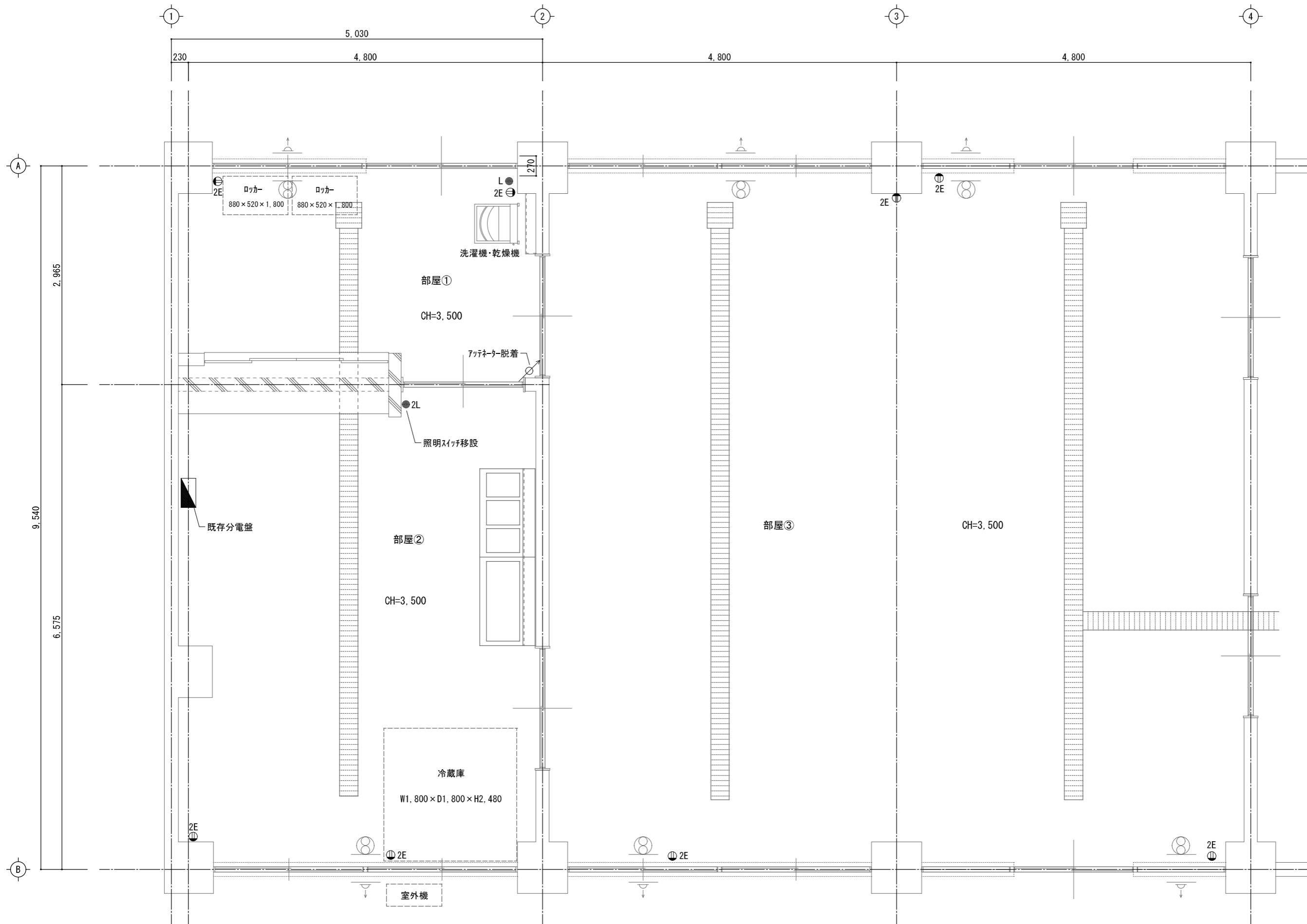

電気設備平面図(現況) S=1/50

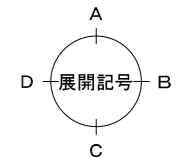

県立上郡高等学校食品加工実習室改修工事	
県立上郡高等学校	
電気設備平面図(現況)	E-01 全
縮尺 1/50	A3-100% A4-71% 7
兵庫県	

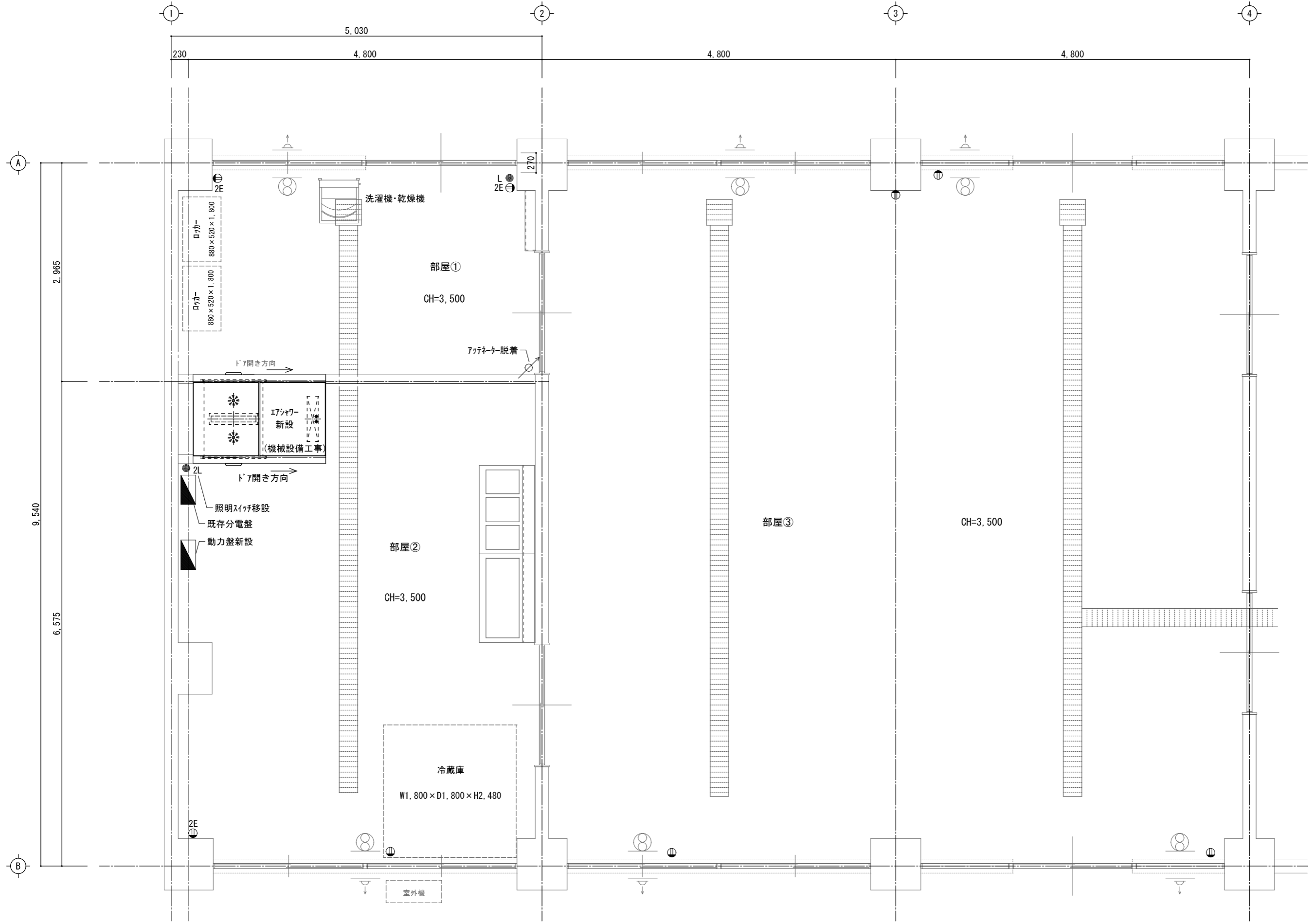

電気設備平面図(計画) S=1/50

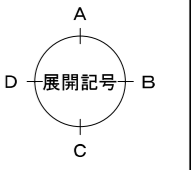

県立上郡高等学校食品加工実習室改修工事	
県立上郡高等学校	
電気設備平面図(計画)	E-02 全
縮尺 1/50	A3-100% A4-71% 7
兵庫県	

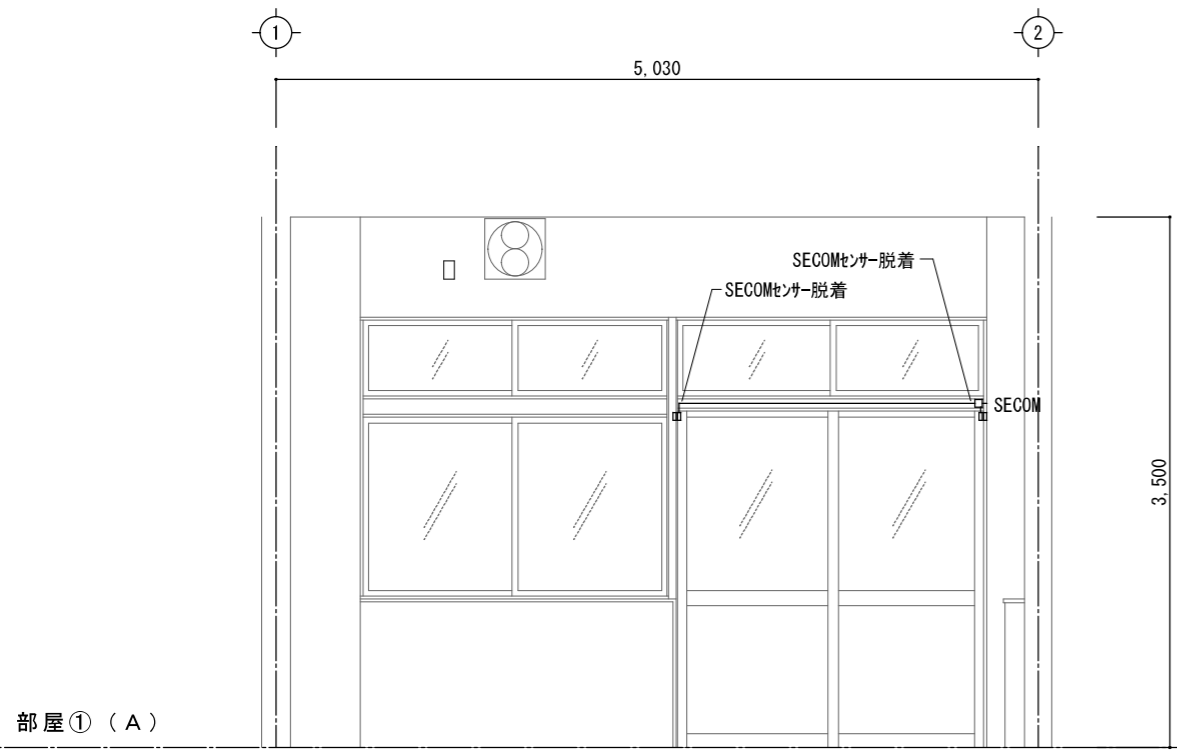

部屋① (A)

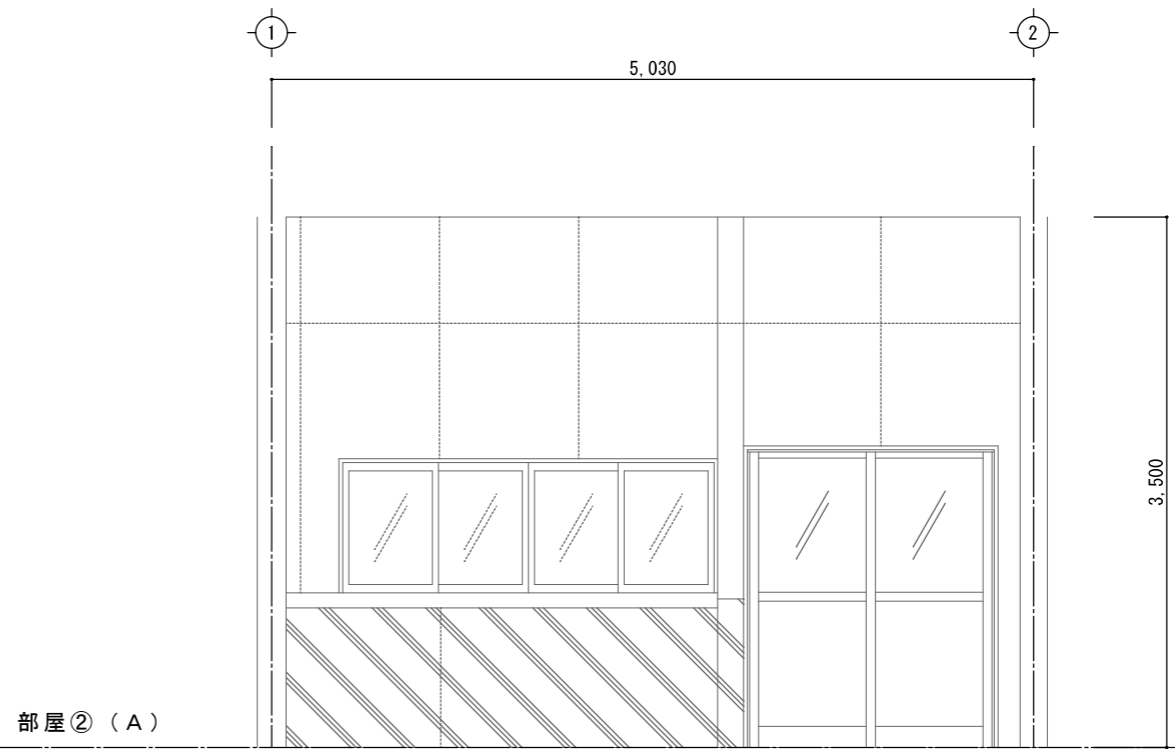

部屋② (A)

電気設備展開図1(現況) S=1/50

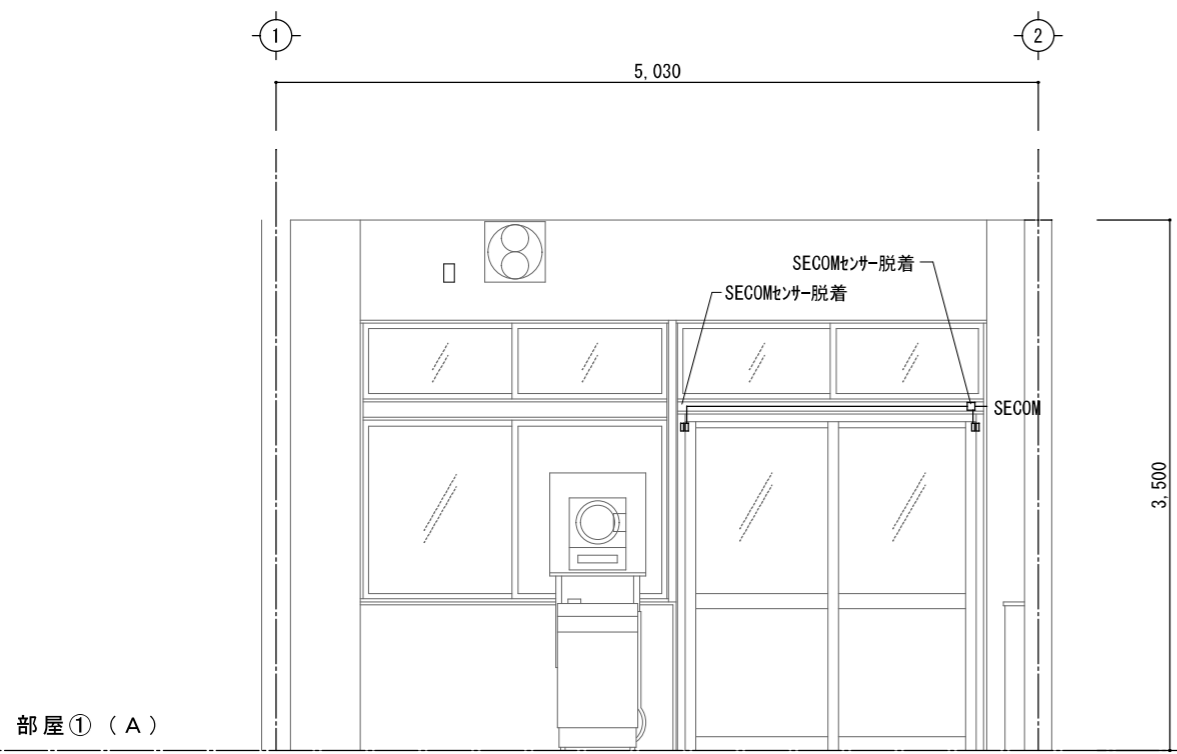

部屋① (A)

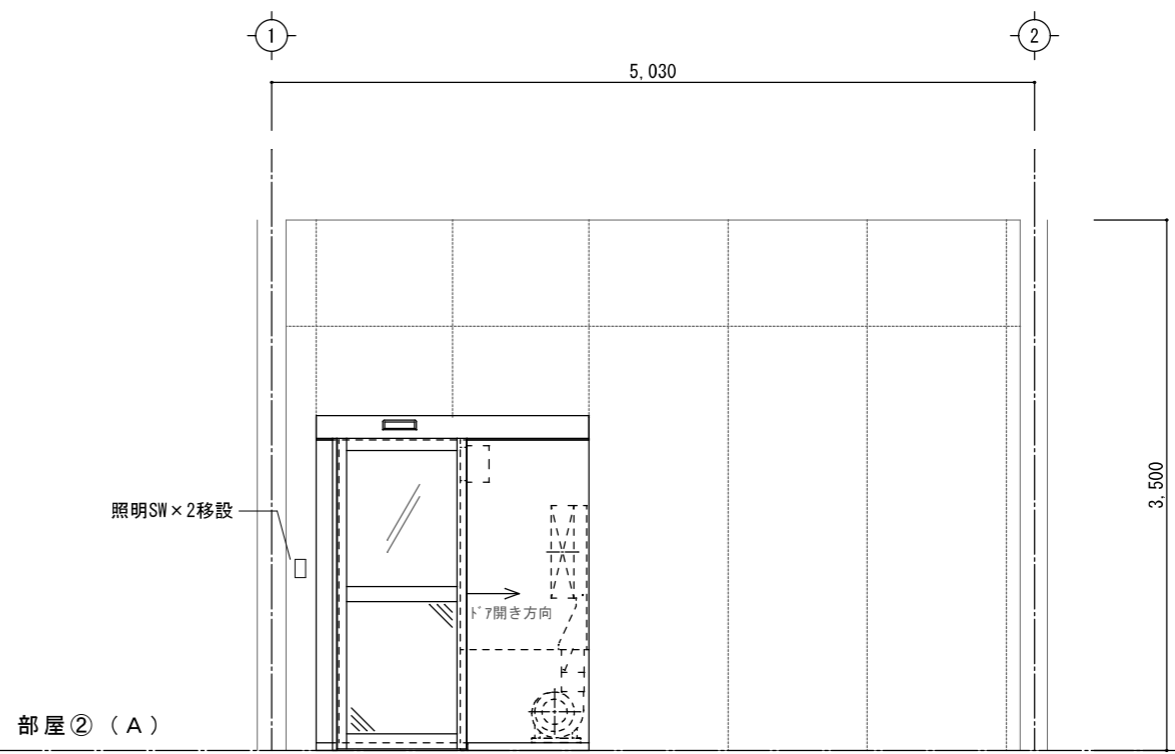

部屋② (A)

電気設備展開図1(計画) S=1/50

県立上郡高等学校食品加工実習室改修工事	
県立上郡高等学校	
電気設備展開図1	E-03 全
縮尺 1/50	A3-100% A4- 71% 7
兵庫県	

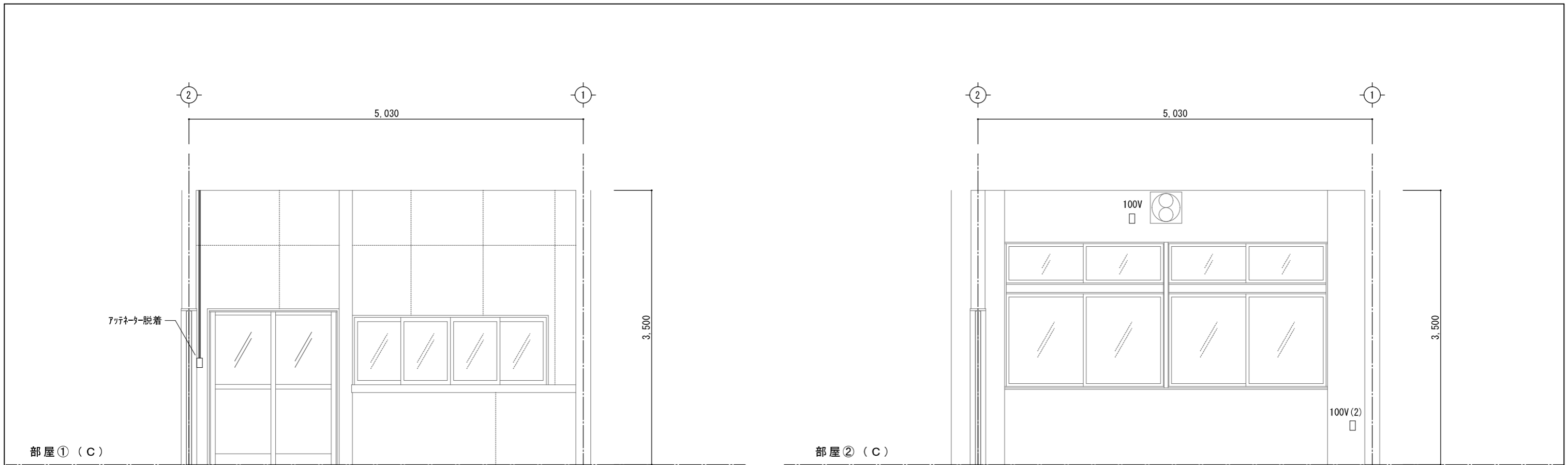

電気設備展開図2(現況) S=1/50

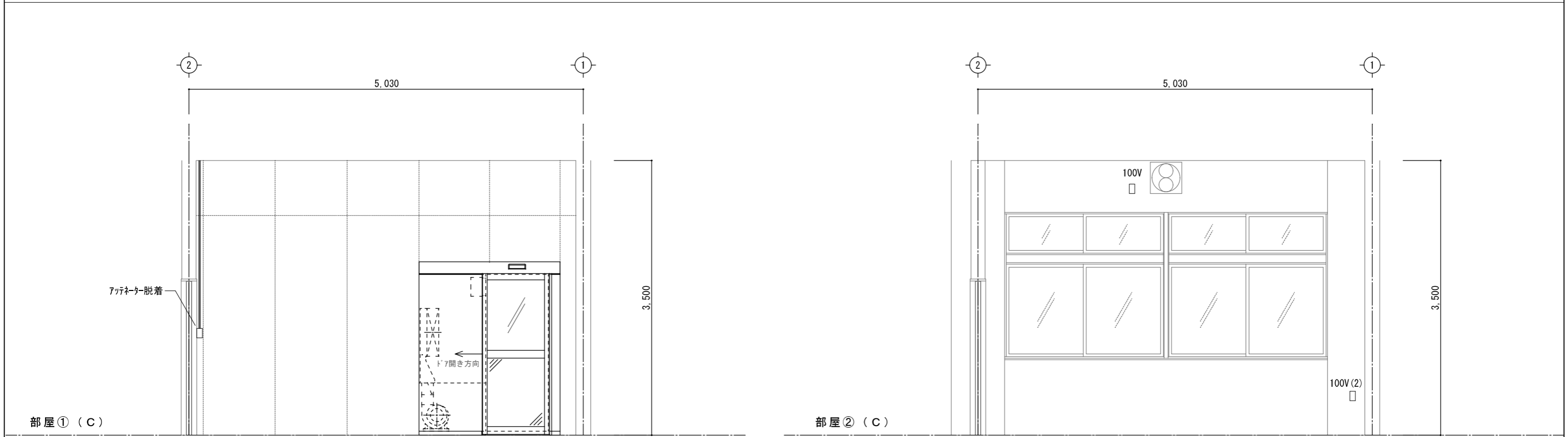

エアーシャワー新設 (機械設備工事)

電気設備展開図2(計画) S=1/50

県立上郡高等学校食品加工実習室改修工事	
県立上郡高等学校	
電気設備展開図2	E-04 全
縮尺 1/50	A3-100% A4- 71% 7
兵庫県	

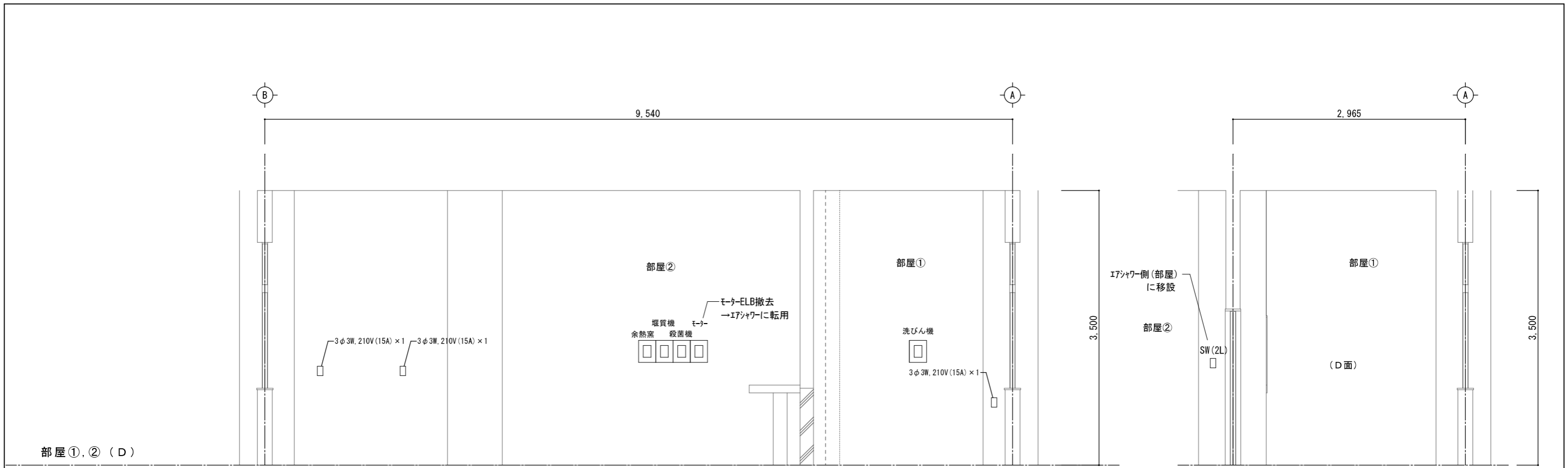

電気設備展開図3(現況) S=1/50

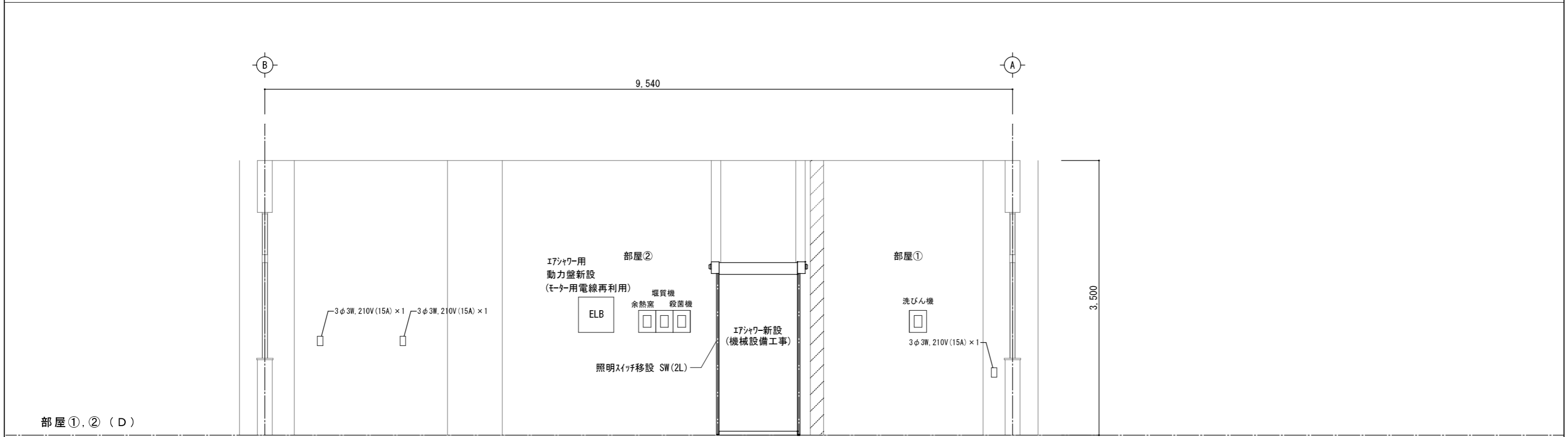

電気設備展開図3(計画) S=1/50

県立上郡高等学校食品加工実習室改修工事	
県立上郡高等学校	
電気設備展開図3	E-05 7/全
縮尺 1/50	A3-100% A4- 71%
兵庫県	

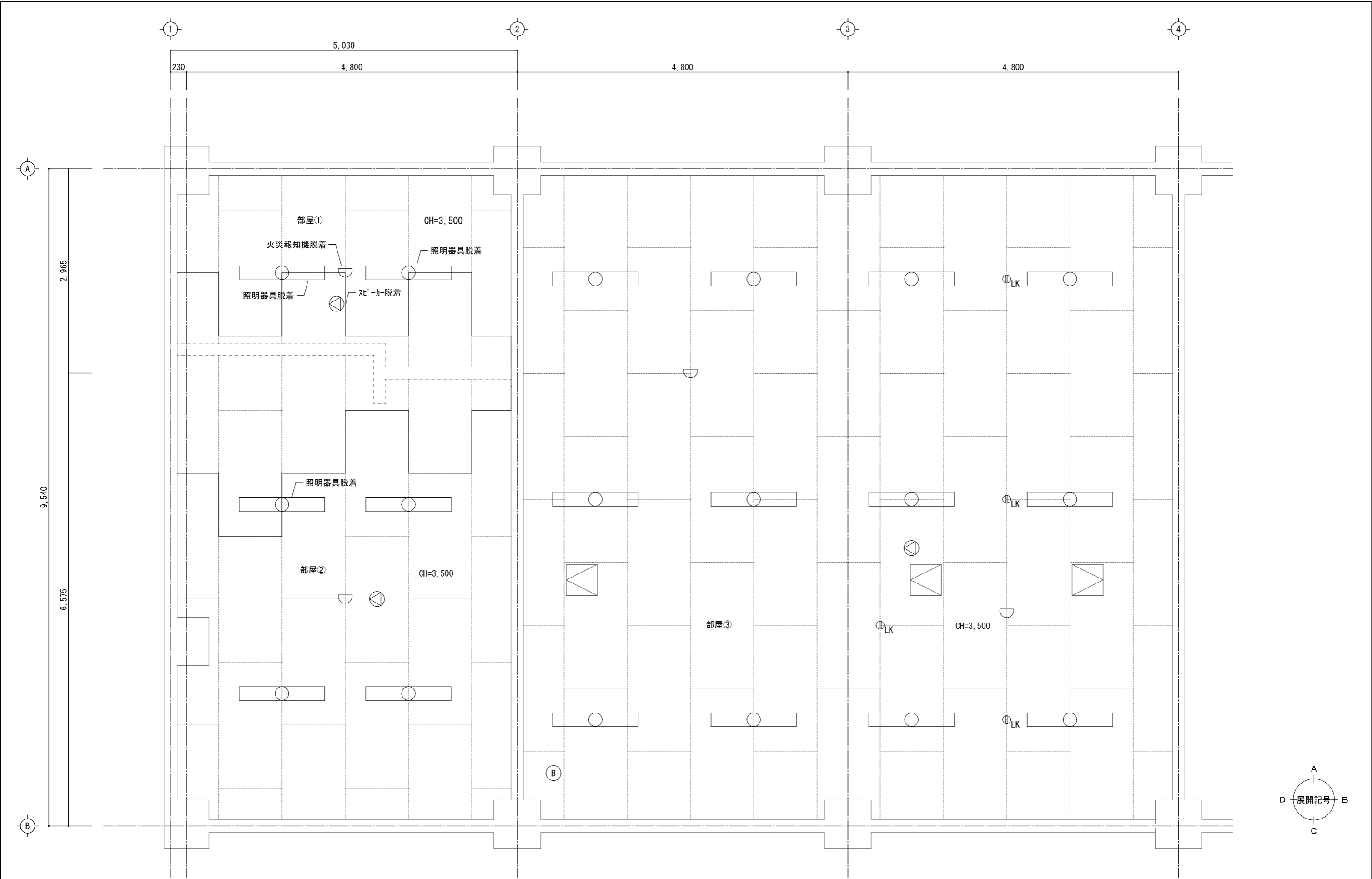

電気設備天井伏図(現況) S=1/50

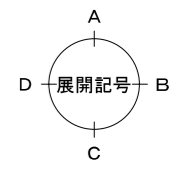

県立上郡高等学校食品加工実習室改修工事	
県立上郡高等学校	
電気設備天井伏図(現況)	E-06 7/7
縮尺 1/50	A3-100% A4-71%
兵庫県	

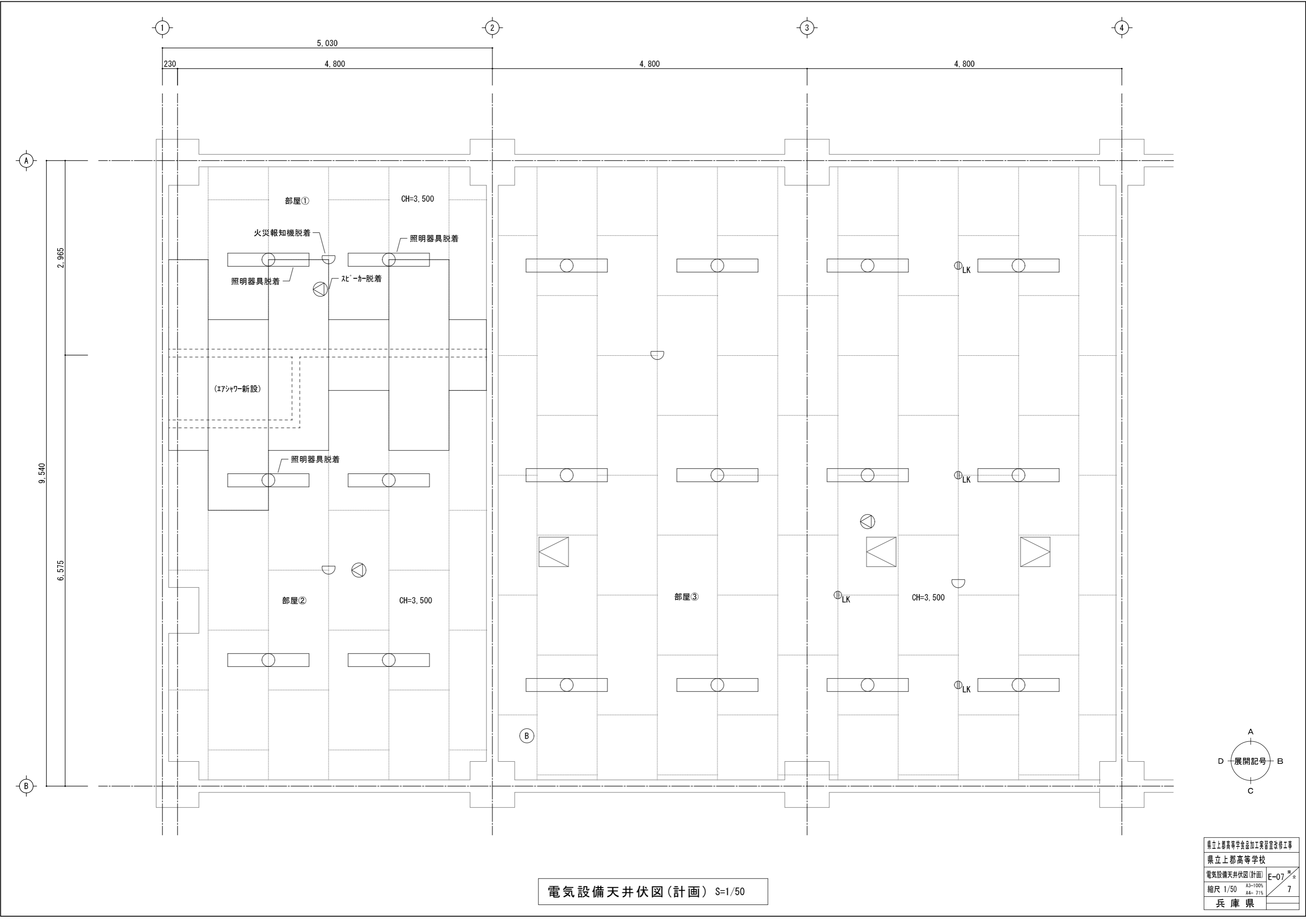

電気設備天井伏図(計画) S=1/50

県立上郡高等学校食品加工実習室改修工事	
県立上郡高等学校	
電気設備天井伏図(計画)	E-07 全
縮尺 1/50	A3-100% A4-71% 7
兵庫県	

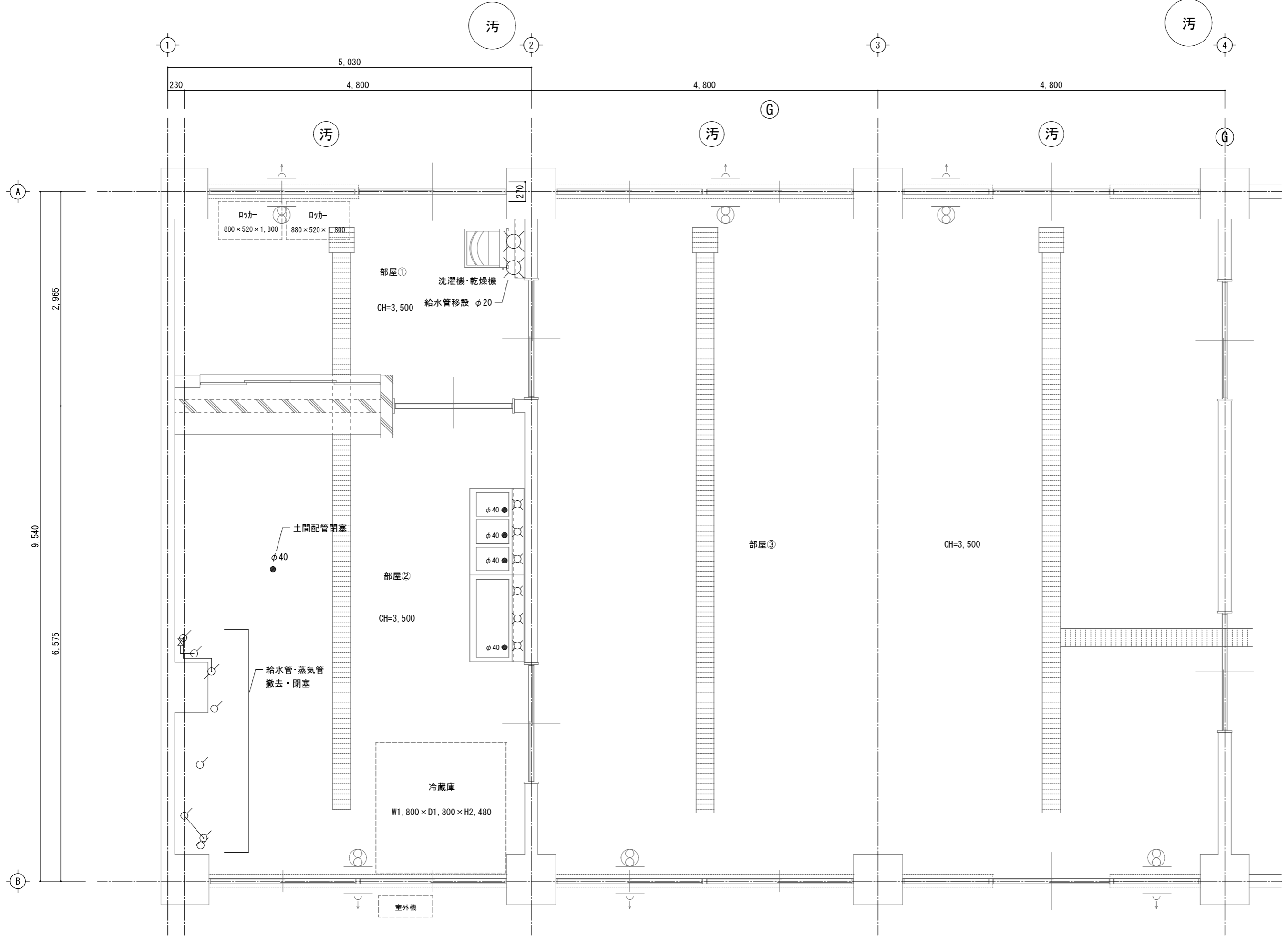

機械設備平面図(現況) S=1/50

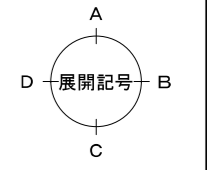

県立上郡高等学校食品加工実習室改修工事	
県立上郡高等学校	
機械設備平面図(現況)	M-01 全
縮尺 1/50	A3-100% A4-71% 9
兵庫県	

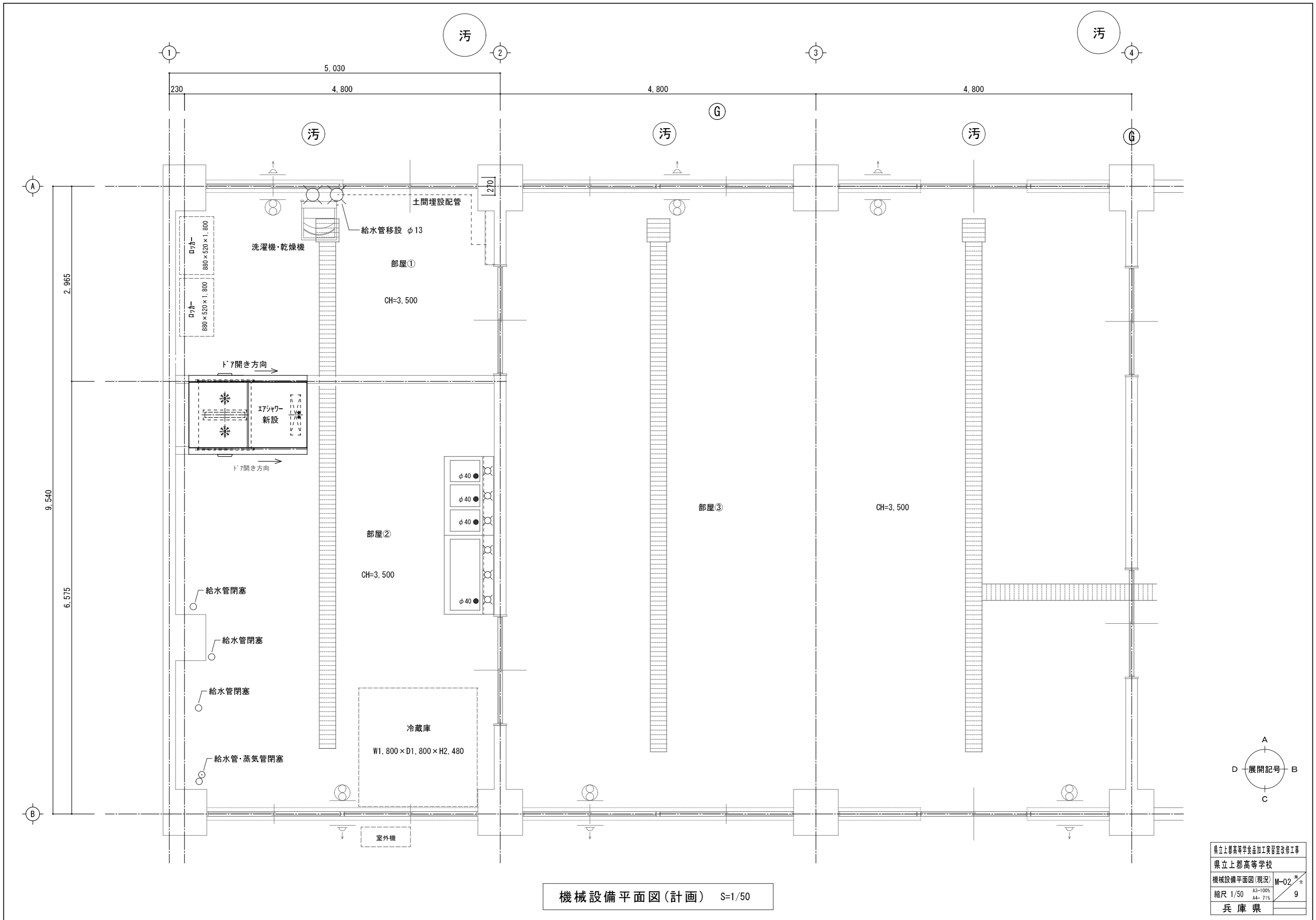

機械設備平面図(計画) S=1/50

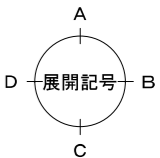

県立上郡高等学校食品加工実習室改修工事	
県立上郡高等学校	
機械設備平面図(現況)	M-02 全
縮尺 1/50	A3-100% A4-71% 9
兵庫県	

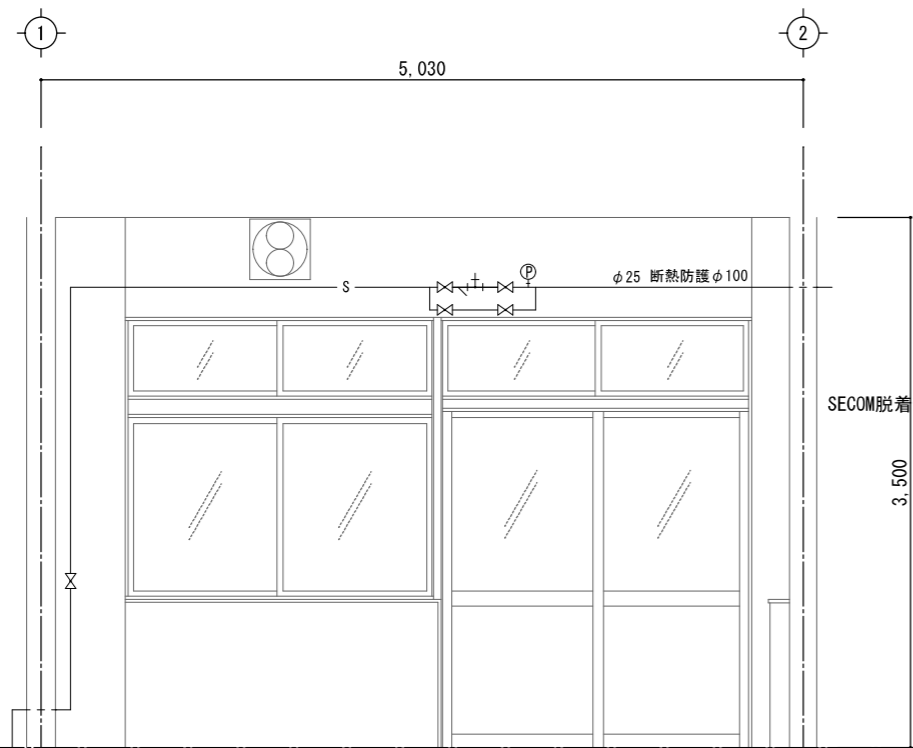

部屋① (A)

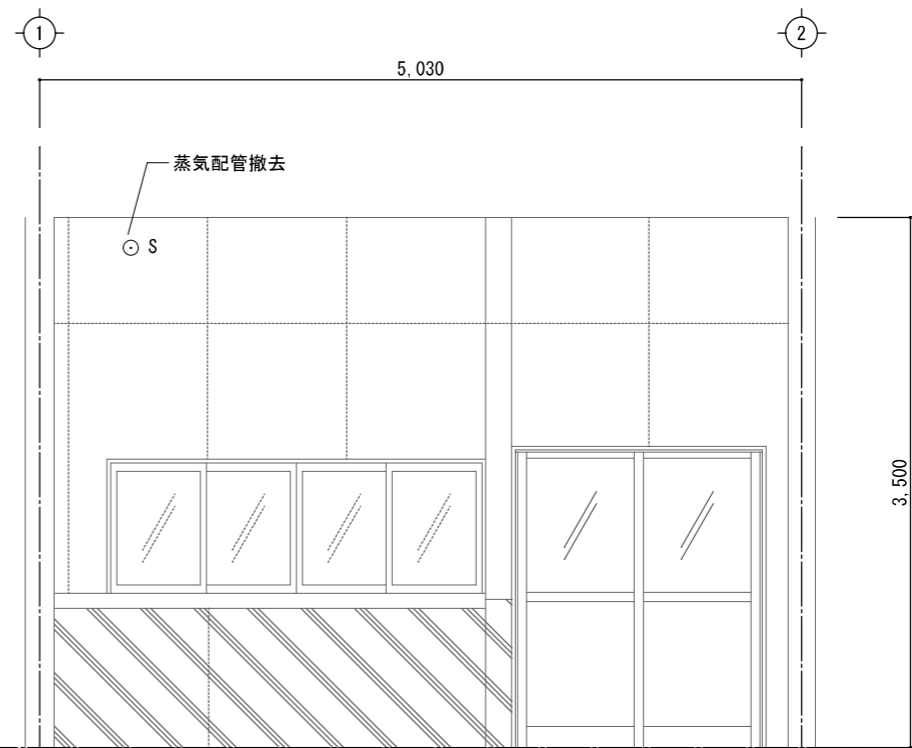

部屋② (A)

展開図1(現況)

S=1/50

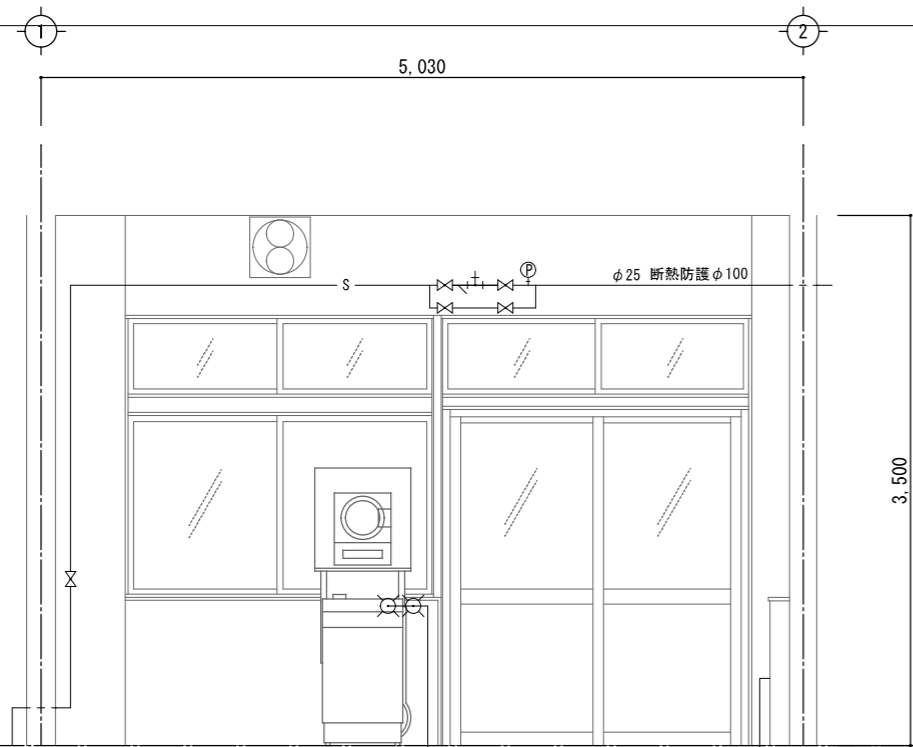

部屋① (A)

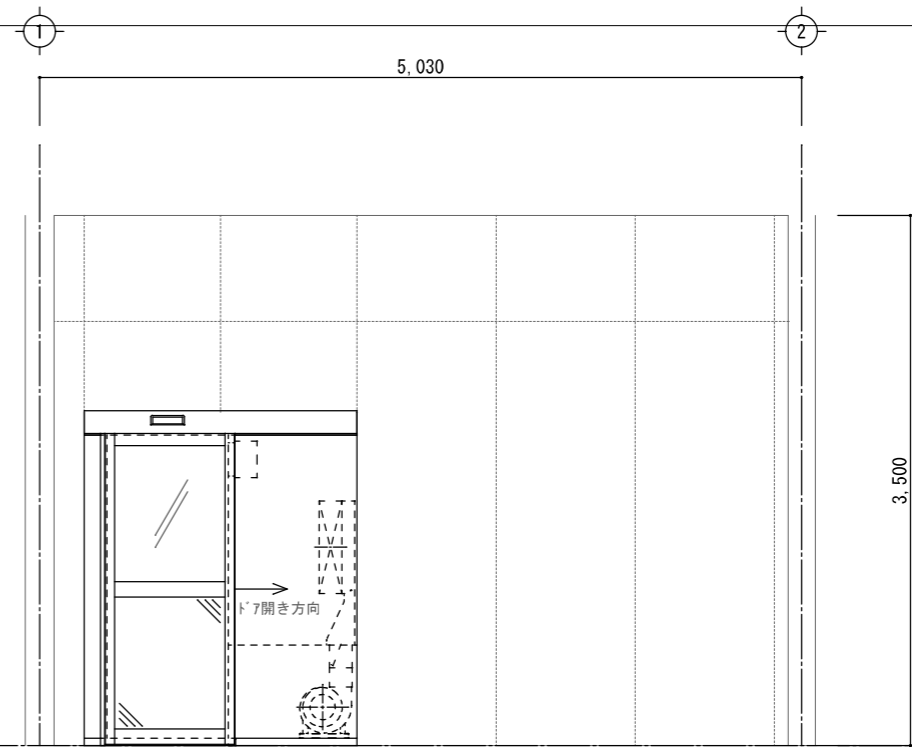

部屋② (A)

I7-シャワ-新設

展開図1(計画)

S=1/50

県立上郡高等学校食品加工実習室改修工事	
県立上郡高等学校	
展開図1	M-03 全
縮尺 1/50	A3-100% A4- 71% 7
兵庫県	

部屋①, ② (B)

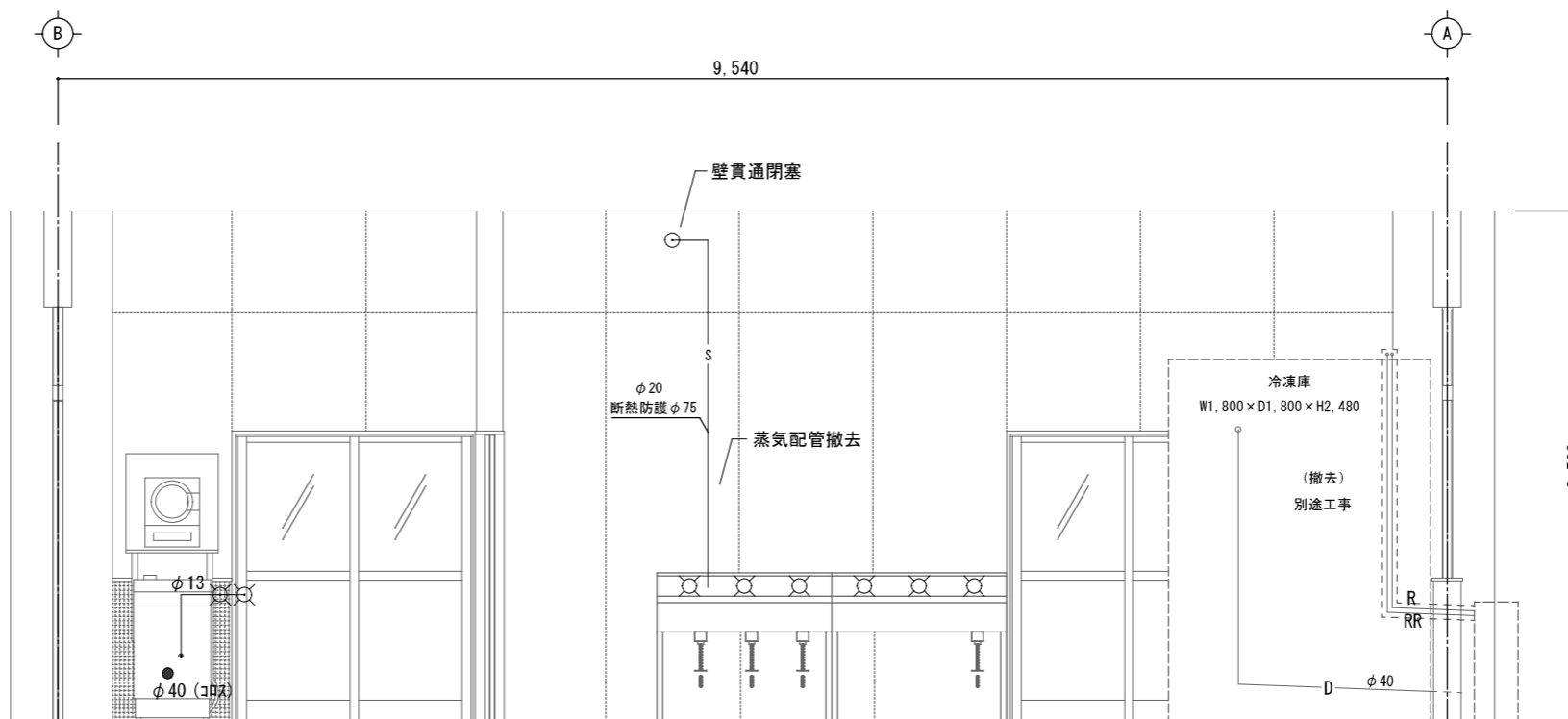

展開図2(現況)

S=1/50

部屋①, ② (B)

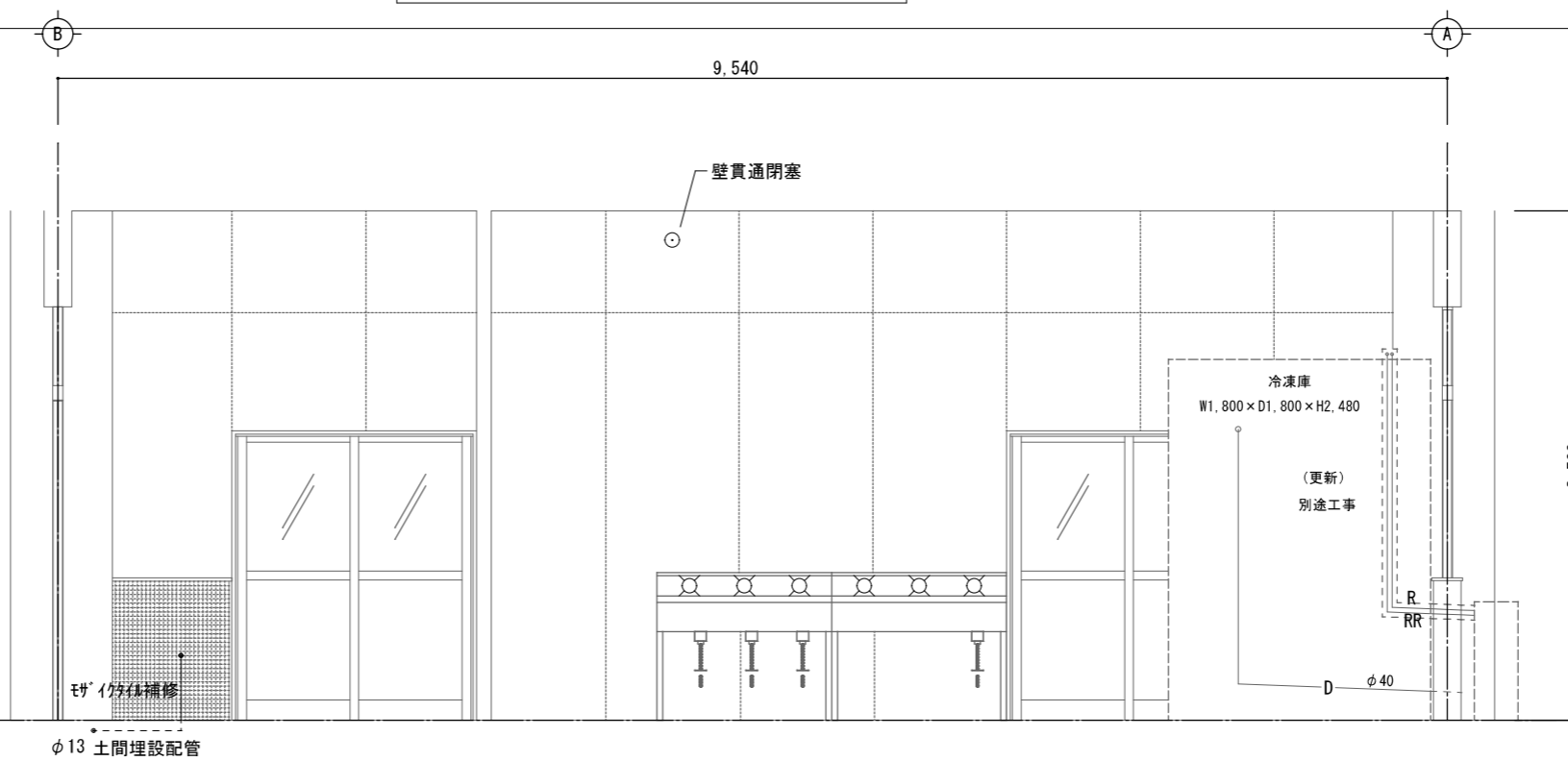

展開図2(改修後)

S=1/50

県立上郡高等学校食品加工実習室改修工事	
県立上郡高等学校	
展開図2	M-04 全
縮尺 1/50	A3-100% A4-71% 7
兵庫県	

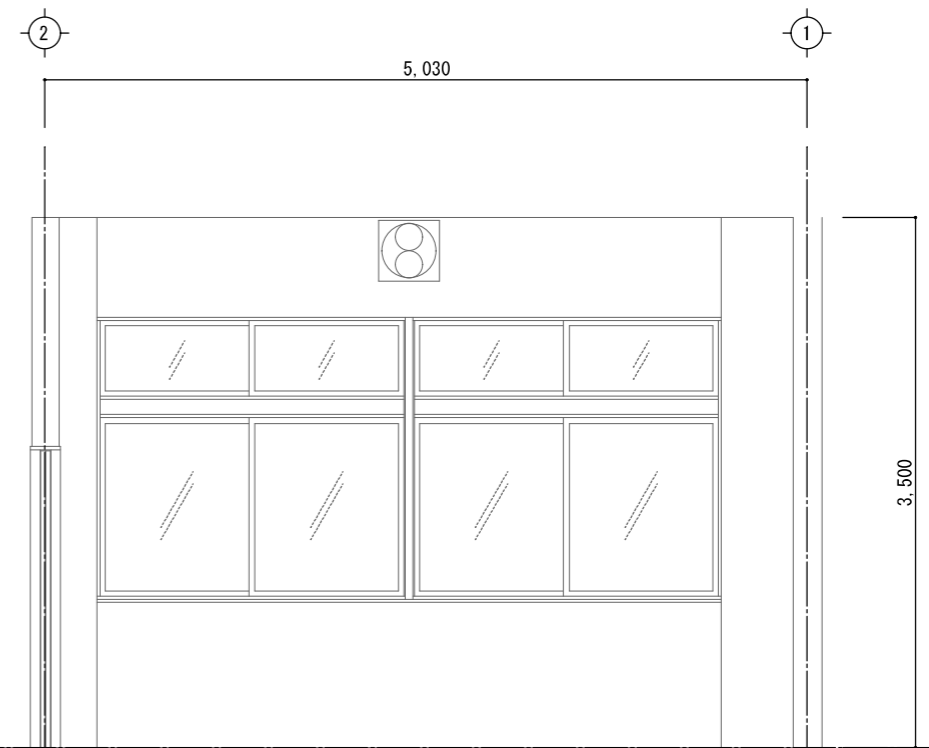
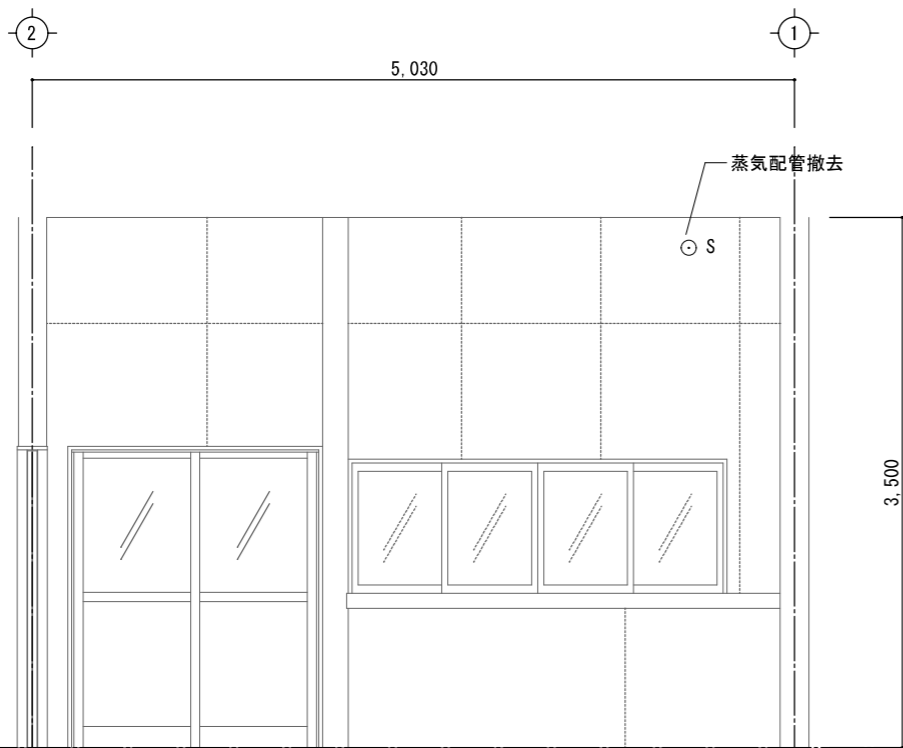

展開図3(現況) S=1/50

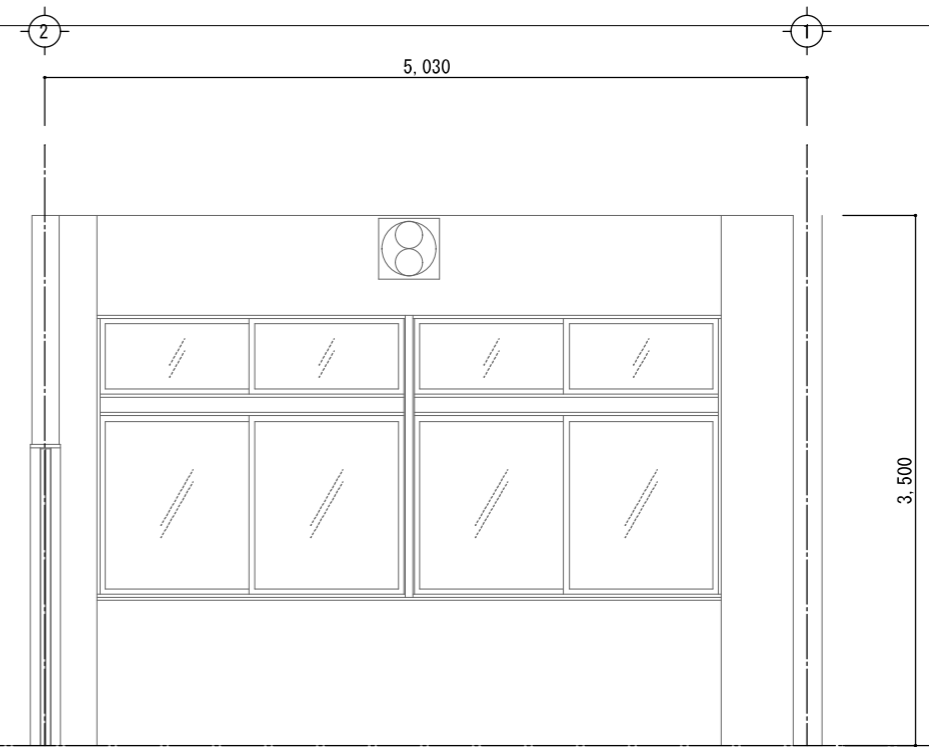
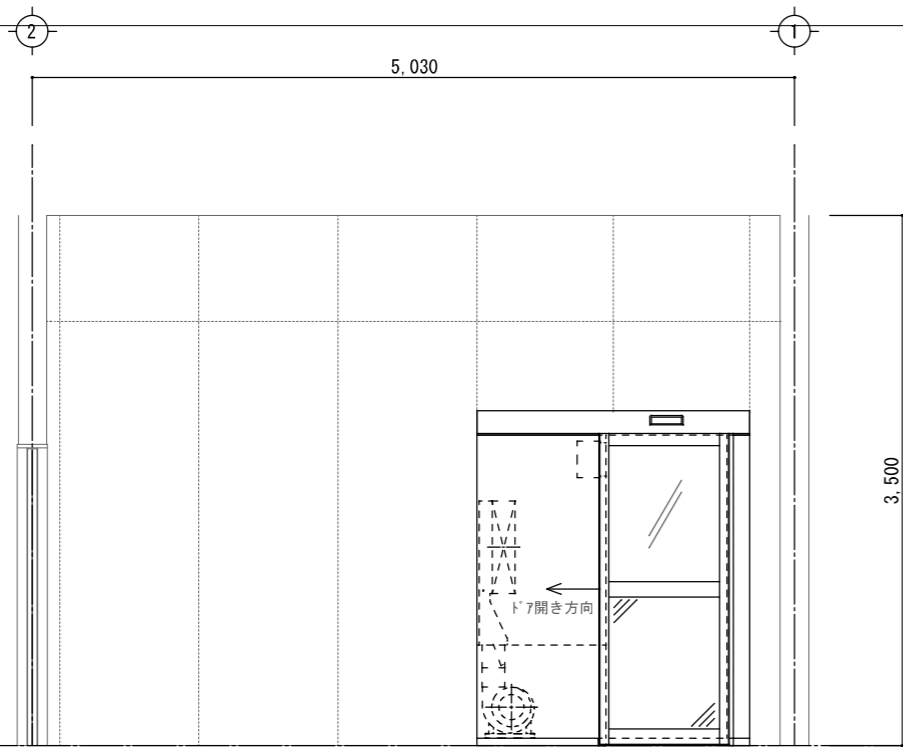

展開図3(計画) S=1/50

県立上郡高等学校食品加工実習室改修工事	
県立上郡高等学校	
展開図3	M-05 9/全
縮尺 1/50	A3-100% A4- 71%
兵庫県	

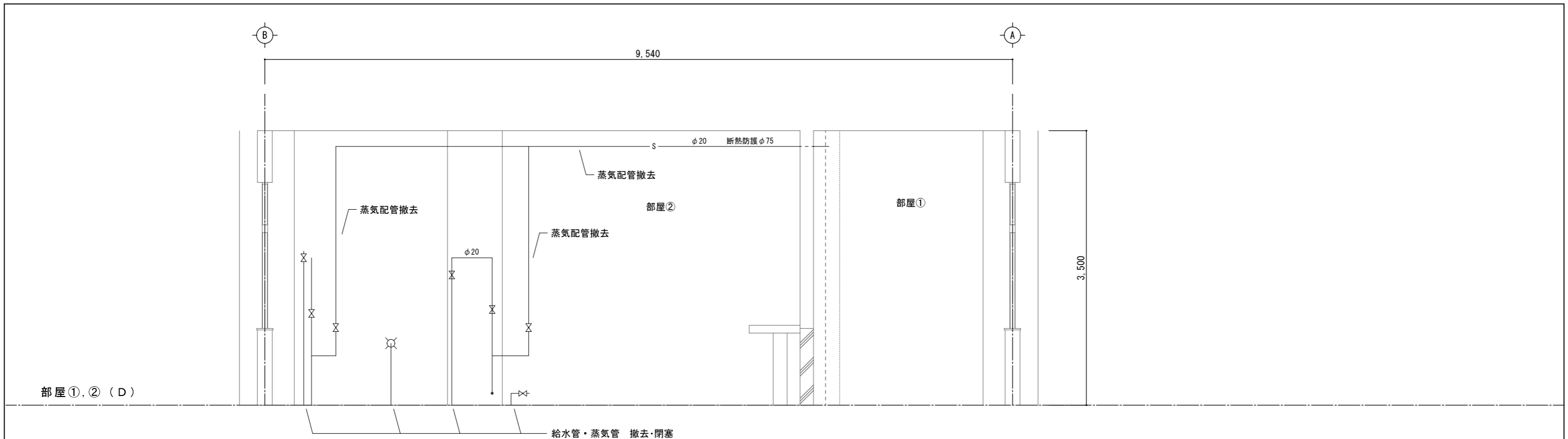

展開図4(現況) S=1/50

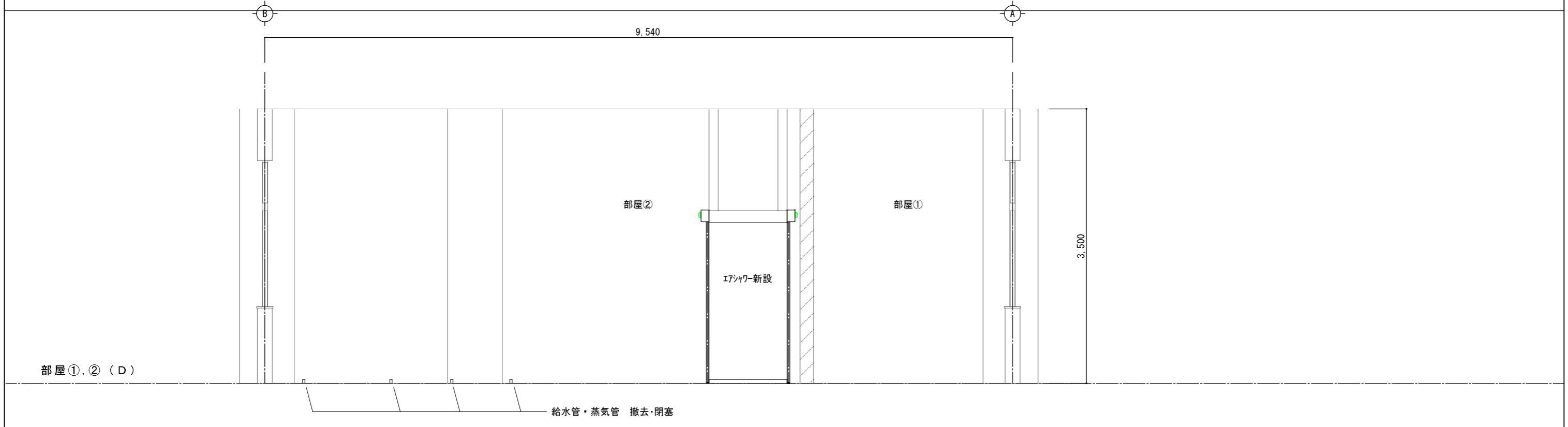

展開図4(計画) S=1/50

県立上郡高等学校食品加工実習室改修工事		
県立上郡高等学校		
展開図4	M-06	9
縮尺 1/50	A3-100% A4- 71%	
兵庫県		

部屋③ (D)

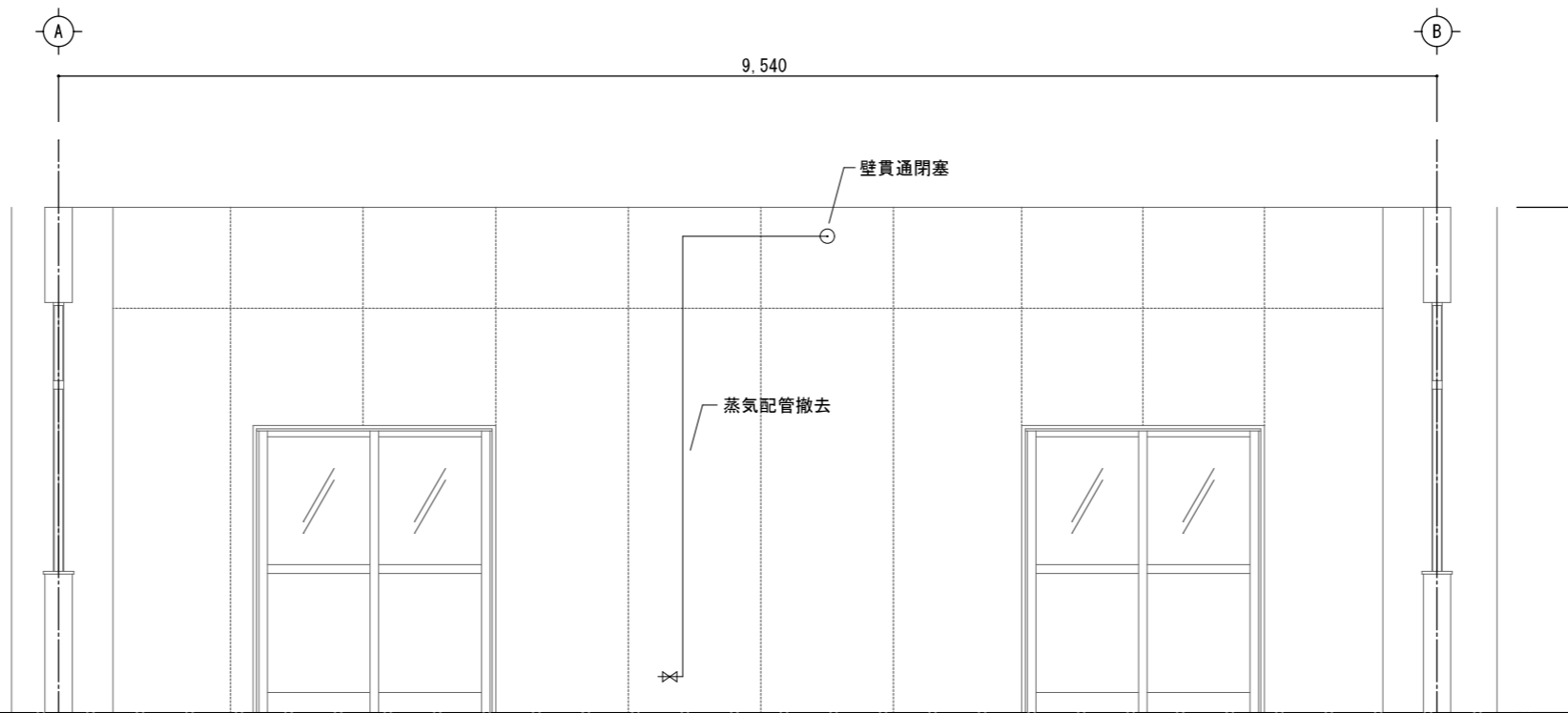

展開図5(現況)

S=1/50

部屋③ (D)

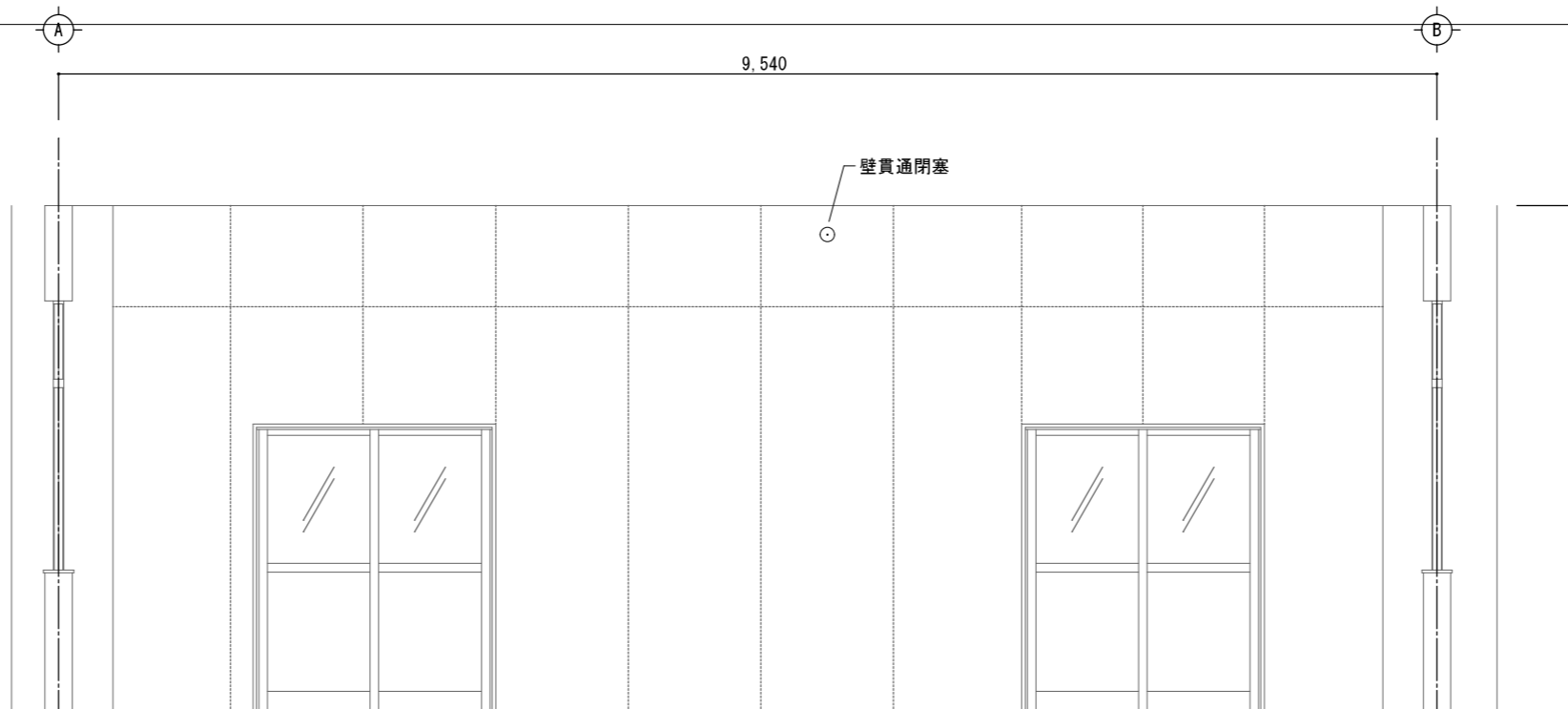

展開図5(計画)

S=1/50

県立上郡高等学校食品加工実習室改修工事		
県立上郡高等学校		
展開図5	M-07	9
縮尺 1/50	A3-100% A4- 71%	
兵庫県		

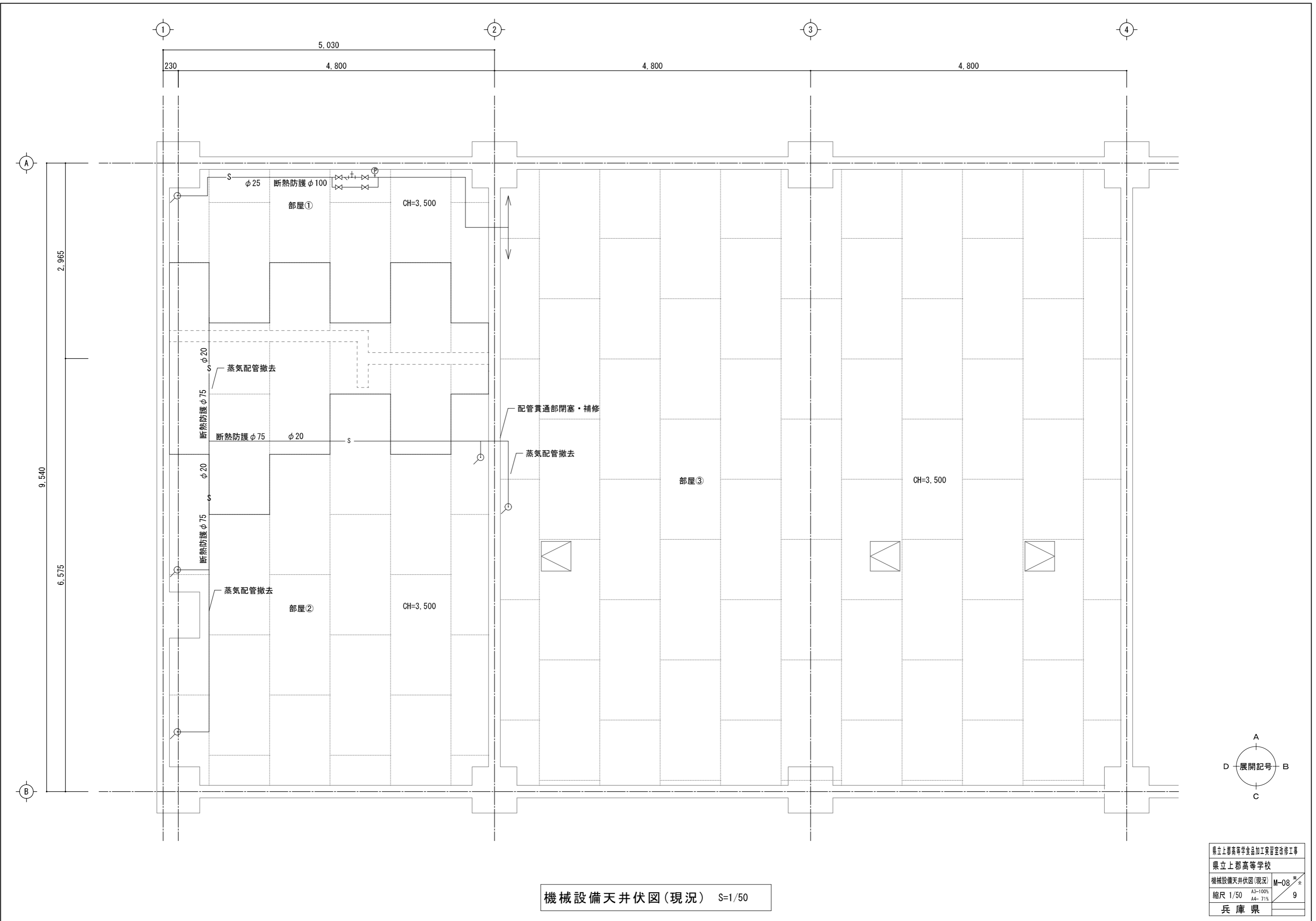

機械設備天井伏図(現況) S=1/50

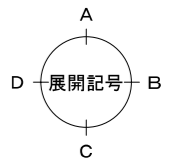

県立上郡高等学校食品加工実習室改修工事	
県立上郡高等学校	
機械設備天井伏図(現況)	M-08 全
縮尺 1/50	A3-100% A4-71%
9	
兵庫県	

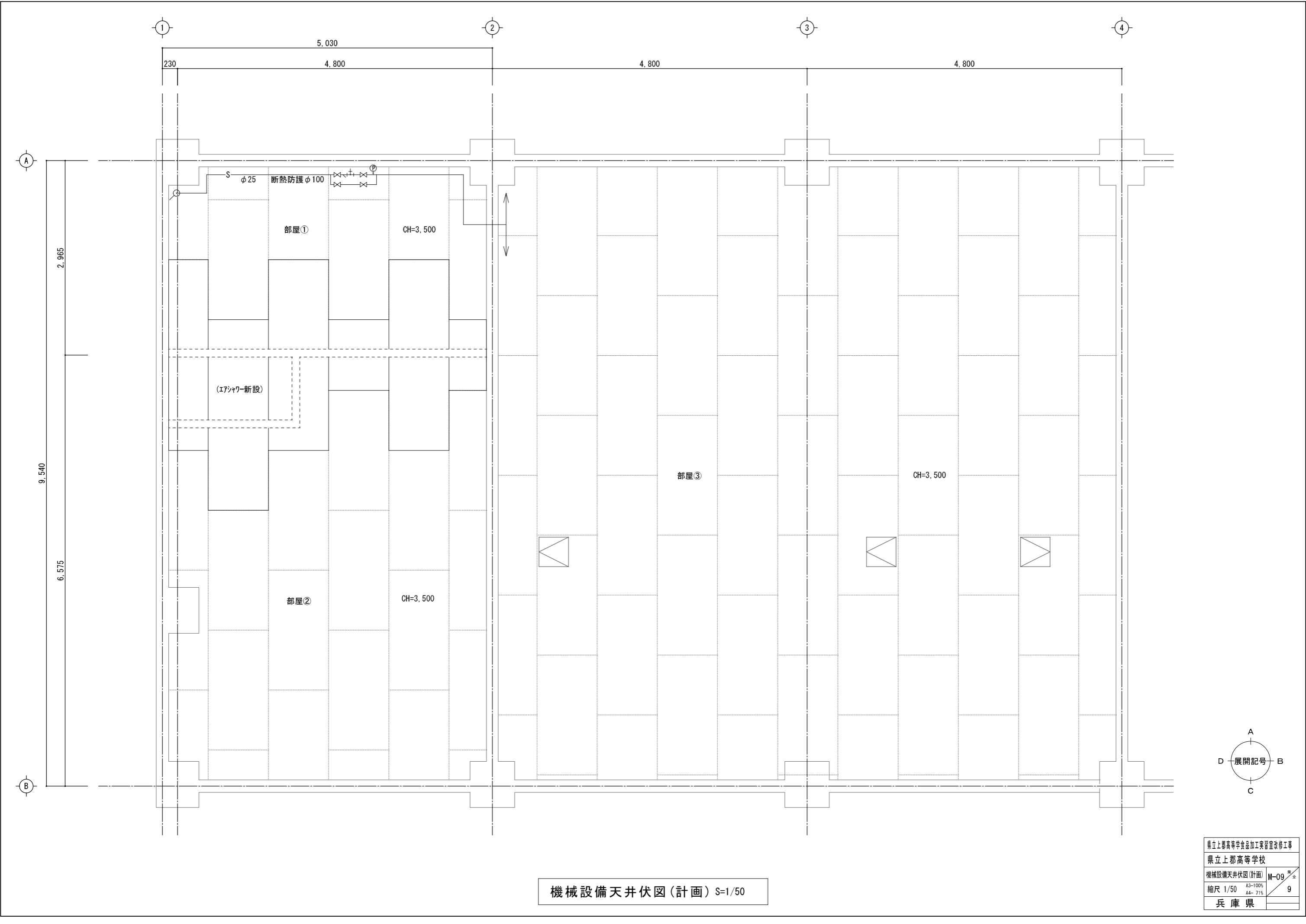

機械設備天井伏図(計画) S=1/50

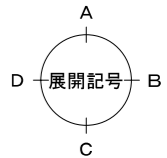

県立上郡高等学校食品加工実習室改修工事	
県立上郡高等学校	
機械設備天井伏図(計画)	M-09 全
縮尺 1/50	A3-100% A4-71%
兵庫 県	9

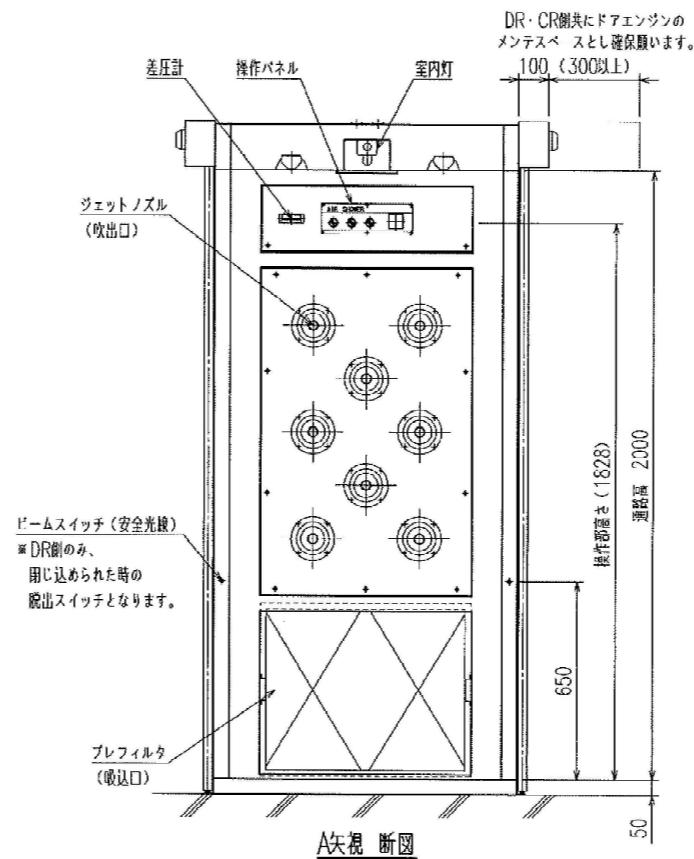
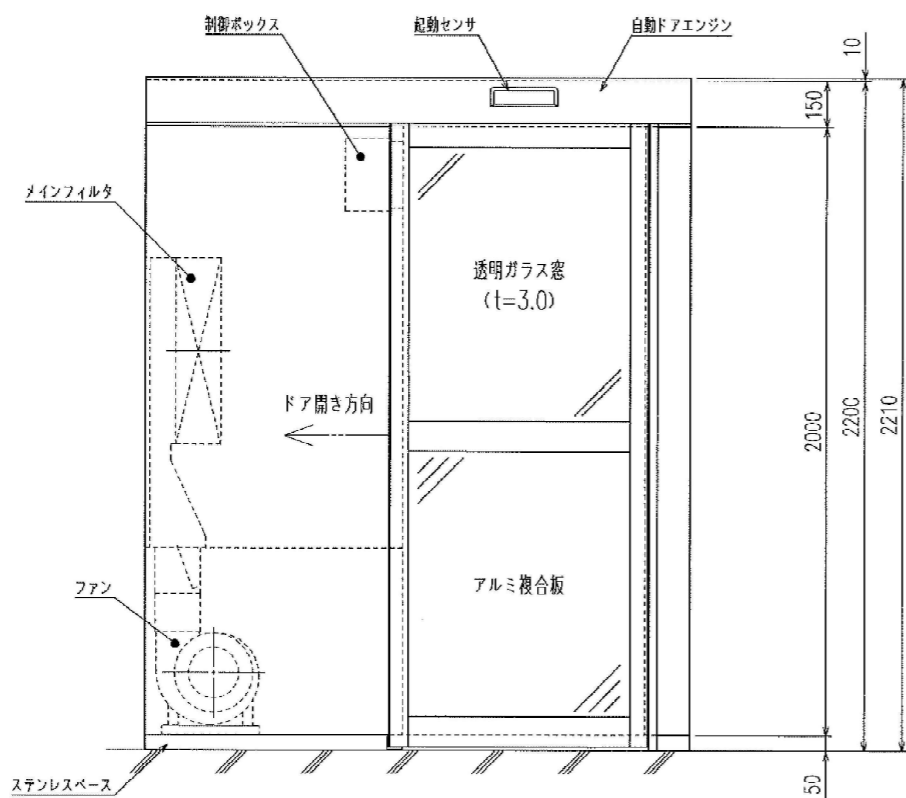
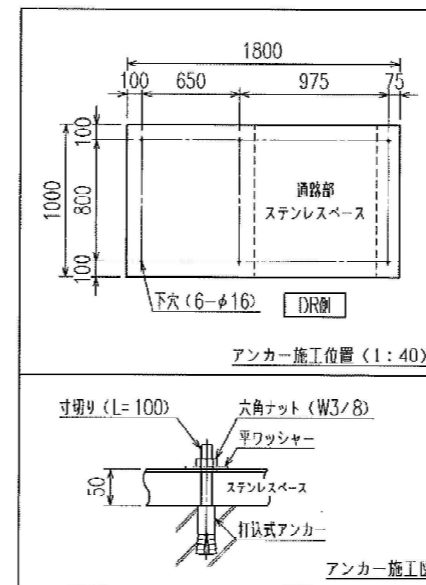
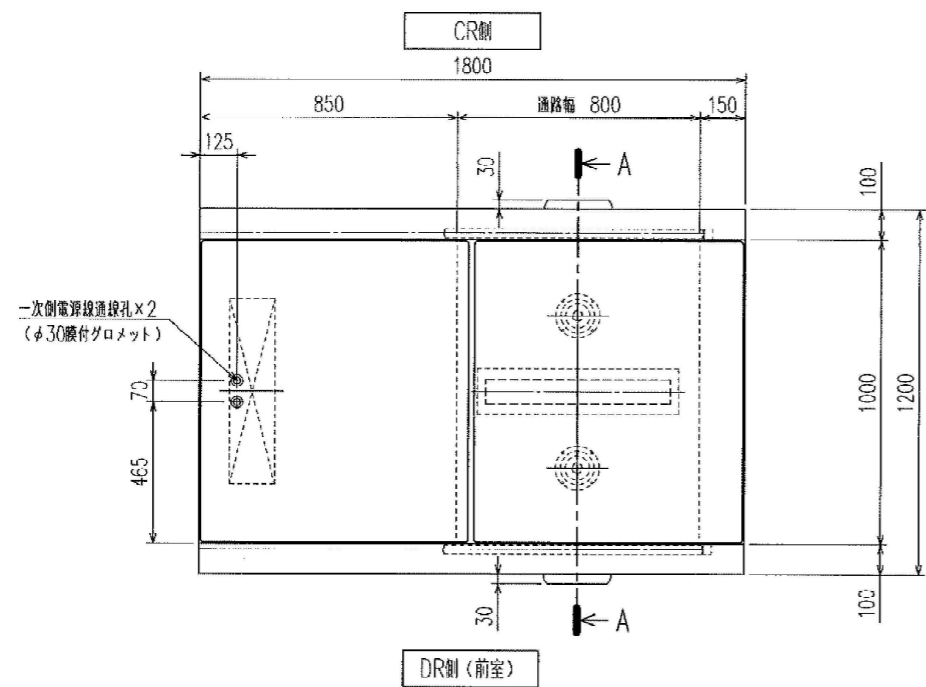

外形寸法	1800 (W) × 1200 (D) × 2210 (H)
通路寸法	800 (W) × 1000 (D) × 2000 (H)
メインフィルタ	HEPAフィルタ 寸法: 610×610×150T
プレフィルタ	不織布 (アルミ持取手付) 寸法: 698×570× 25T
ジェットノズル	10 個 (天井・両側面の三方吹き)
吹出風速	20 m/s以上
風量	約15 m ³ /min
本体材質	鋼板製 メラミン樹脂焼付塗装仕上げ 塗装色: マンセル 5Y8.5/0.5 近似色
通路部床	ステンレスベース (SUS304、通路・側面H.L.仕上げ) ※床面=FL+50mm
出入口	DR側: 片引き自動ドア (アルミ製) CR側: 片引き自動ドア (アルミ製) ※両側共にインターロック機能付き
室内灯	LEDランプ (FL20形器具相当) × 1
ファン	シロココファン (1.5kW) × 1
電源	三相AC200V (50/60Hz) 約1.0kW 単相AC100V (50/60Hz) 約1.0kW (自動ドア電源として)
操作パネル内容	制御電源SW、室内灯SW、シャワーSW、シャワータイマ
その他	差圧計付き (メインフィルタ用)
重量	約450kg
搬入形態	分解搬入・現地組み立て
特記事項	1 外形寸法にビス等の突起物は含まれません。 2 本体設置床面はアンカー施工できるものとします。 3 一次創電気工事は、弊社範囲外となります。 天井通線孔を御利用頂き、制御ボックス内の端子台へ接続願います。
型式	AS-18A