～人と環境の三木北高校～

教育方針

校訓「立志・自学・自律・共生」の理念を基軸に、
知・徳・体の調和のとれた生徒を育成します。

◎自然環境・人・地域・文化・諸外国を含めた環境との共生の心を大切にする活動に主体的に取組み、社会に貢献する生徒を育成します。

ユネスコスクールとしての三木北高

United Nations Educational, Scientific and Cultural Organization ・ Member of UNESCO Associated Schools

- 平成22年度に「人と環境類型」を設置
- 平成24年に、兵庫県では県立高校初の「ユネスコスクール」に認証される。
  このESD（持続可能な教育）は、本校の教育方針を具体化する手段です。
- 「国際理解教育」「環境教育」「地域連携教育」の3つを本校の教育の柱とします。

教育課程

●基礎的・基本的な知識・技能の定着を図り、自ら課題を解決する思考力・判断力・表現力を高めます。

●一人一人の能力や適性に応じた教育を展開しています。
- 第２学年より、希望進路に応じて「文系」と「理系」に分かれます。
- 様々な進路を実現するために、多くの選択科目を設置しています。

平成30年度実施　教育課程

第1学年（36回生）

	1	2	3	4	5	6	7	8	9	10	11	12	13	14	15	16	17	18	19	20	21	22	23	24	25	26	27	28	29	30	31
普通	国語総合				現代社会		数学Ⅰ			数学A			化学基礎		地学基礎		体育		保健	音楽Ⅰ 美術Ⅰ		コミュニケーション英語Ⅰ			家庭基礎		社会と情報		総合的な学習の時間	LHR

第2学年（35回生）

	1	2	3	4	5	6	7	8	9	10	11	12	13	14	15	16	17	18	19	20	21	22	23	24	25	26	27	28	29	30	31
文	現代文B		古典B			世界史A 日本史A		日本史B 世界史B					数学Ⅱ		生物基礎		体育		保健	コミュニケーション英語Ⅱ				英語表現Ⅰ			選択 国語講読 数学B 音楽Ⅱ 美術Ⅱ *総合英語* *フードデザイン* *情報と問題解決* 国際理解			総合的な学習の時間	LHR
理	現代文B		古典A		地理B		数学Ⅱ				数学B			化学			物理基礎 生物基礎	物理 生物		体育			保健	コミュニケーション英語Ⅱ			英語表現Ⅰ		総合的な学習の時間	LHR

第3学年（34回生）

	1	2	3	4	5	6	7	8	9	10	11	12	13	14	15	16	17	18	19	20	21	22	23	24	25	26	27	28	29	30	31
文	現代文B			古典B			日本史B 【2年次より継続】 世界史B 【2年次より継続】				体育		コミュニケーション英語Ⅲ				英語表現Ⅱ			選択群Ⅰ 生物（4単位） **発展国語** 政治経済 **各国史研究** **日本史テーマ研究**		選択群Ⅱ 政治経済 **発展国語** **発展英語** **発展化学基礎** **ベーシック音楽** **数学素養** 体育		選択群Ⅲ 政治経済 **発展国語** **発展生物基礎** **造形基礎** **保育と環境**		選択群Ⅳ **発展数学**（4単位） 政治経済 **発展英語** 英語会話 音楽Ⅲ **美術表現**		選択群Ⅴ **発展国語** **発展英語** 英語会話 環境の科学 *課題研究*		総合的な学習の時間	LHR
理	現代文B		世界史A		地理B		数学Ⅱ **数学探究**				**数学錬成**			化学			物理【2年次より継続】 生物【2年次より継続】			体育		コミュニケーション英語Ⅲ			英語表現Ⅱ			**古典研究** **発展化学** 環境の科学		総合的な学習の時間	LHR

※第3学年の各選択群にある同一科目は、同時に選択はできません。（発展国語、政治・経済、発展英語）　※これは平成30年度実施教育課程であり、31年度以降は変更します
※太字は学校設定教科・科目、斜体は専門教科・科目

「人と環境」類型に関する選択科目

国際理解（2年次）

時事的・文化的な国際社会の諸問題について学び、その原因や解決方法を探ります。世界へ視野を広げると共に、グループワークやプレゼンテーションを通して理解を深め、課題解決の力を鍛えます。

保育と環境（3年次）

子どもの成長や特徴と子どもをとりまく環境について、さまざまな角度から研究します。
地域の保育園で劇や育児体験などの実習を行い、保育技術検定の取得に挑戦します。

環境の科学（3年次）

環境について科学的な観点より考え、学びを深めます。
グリーンカーテンの栽培などの実習を取り入れ、環境保護のために自分たちに出来ることを話し合います。

主な年間行事

4月
入学式・始業式・着任式・離任式・校外学習（2・3年）
オリエンテーション合宿（1年）・進路講演会（3年）
交通安全指導（1年）

校外学習（2年生）

5月
中間考査・生徒総会・生徒会役員選挙

オリエンテーション合宿（1年生）

6月
青志祭（文化祭）・模擬試験（3年）

7月
期末考査・球技大会・全校環境保全活動・サマースクール（夏季補習）
のじぎくサッカー交流・模擬試験（1、2、3年）
学部学科説明会（2年）

青志祭（文化祭）

8月
インターンシップ
ドローインセカンダリーカレッジ（オーストラリア海外環境研修）
オープンハイスクール

9月
始業式・体育大会・模擬試験（3年）

10月
神戸常盤大学出張講義・中間考査・模擬試験（1、2、3年）

球技大会

11月
神戸常盤大学出張講義・全校環境保全活動・
模擬試験（3年）・オープンハイスクール

12月
期末考査・終業式・ウインタースクール（冬季補習）
のじぎくサッカー交流

1月
始業式・修学旅行
職業別説明会（1年）・センター試験・卒業考査

体育大会

2月
学年末考査・卒業証書授与式
のじぎくサッカー交流

3月
球技大会・終業式
スプリングスクール（春季補習）

体育大会

全校環境保全活動

神戸常盤大学出張講義

部活動

運動部

テニス部

テニス部
男子…夏季西地区団体戦　4部準優勝
女子…平成29年度　西地区女子テニス夏季リーグ大会　４部８位

サッカー部
高円宮杯U-18サッカーリーグ2017兵庫県東播リーグ　２部３位

陸上競技部
東播高等学校陸上競技対校選手権大会
　男子110mH　６位
兵庫県高等学校ユース陸上競技対校選手権大会東播地区予選会
　1年男子走幅跳　７位
　1年男子三段跳　７位
　共通男子4×100mR　７位
東播高等学校総合体育大会　陸上競技大会
　男子やり投　６位

バレーボール部
女子…東播春季リーグ戦　４部準優勝
　県総体　ベスト32

バレーボール部

水泳部
第16回東播地区招待高等学校水泳競技大会
　男子総合　第３位
東播高等学校総合体育大会
　男子総合　第４位
平成29年度第61回兵庫県高等学校総合体育大会
第70回兵庫県高等学校選手権水泳競技大会
　男子100m平泳ぎ　第６位
　男子200m平泳ぎ　第４位
第71回近畿高等学校選手権水泳競技大会
　男子100m平泳ぎ　出場
　男子200m平泳ぎ　出場
第１回近畿高等学校新人水泳競技大会
　男子100mバタフライ　出場
　女子50m平泳ぎ　出場

水泳部

バスケットボール部

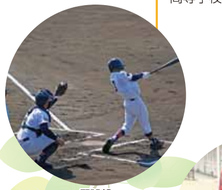
野球部

陸上競技部

サッカー部

剣道部

剣道部
県剣道優勝大会　男子団体　ベスト32
　女子団体　２回戦敗退

バスケットボール部
男子…平成29年度県新人戦東播地区予選　２回戦敗退
女子…第61回兵庫県高等学校総合体育大会　２回戦敗退

卓球部
東播新人卓球大会　男子団体　ベスト８
県新人卓球大会　男子団体　出場

空手道部
東播春季空手道大会
　女子団体組手　第３位
　女子個人組手　第３位
東播総体空手道大会
　女子団体組手　第３位
　女子団体形　第３位
　女子個人組手　第２位
兵庫県高等学校空手道新人大会
　女子個人形　ベスト16
　女子個人組手　ベスト８

空手道部

文化部

吹奏楽部

吹奏楽部
兵庫県吹奏楽コンクール東播大会出場　銀賞受賞

美術部
兵庫県高等学校総合文化祭　美術・工芸部門展　出展

書道部
兵庫県高等学校総合文化祭　特選

環境研究部
あさがお、風船かずらの種を回収し、地域に配布
緑が丘公民館、青山公民館での文化祭におけるパネル展示
第２回ひょうご環境担い手サミットに参加
高等学校魅力・特色づくり活動発表会に参加