

神高SSH通信

みなさんには、複数の人間に対して自分の計画を提案したり、研究の成果などの情報を簡潔かつ判り易く説明する機会が、現在もこの先も多々あるかと思われます。

2013年度 第3回 SSH特別講義では、プレゼンテーション講座を行います。

興味のある方は、ぜひ参加してみましよう。

第3回 SSH特別講義「理系研究者のためのプレゼンテーションの基本」

2014年1月16日(木)・視聴覚室(科学館1階)にて

参加生徒募集

●第3回 SSH特別講義

講師：甲元 一也 先生

所属：甲南大学 フロンティアサイエンス学部 生命科学科 准教授

目的：課題研究発表会(2014年2月5日)に向けて、プレゼンの技法を学びよりすばらしい発表を行う取り組みの中で、生徒のグローバルスタンダード(8つの力)の育成を図る。

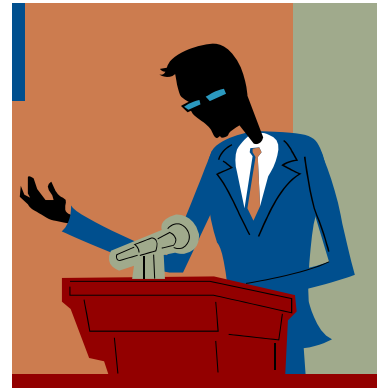

☆講義内容☆

研究者にとってのプレゼンテーションの意義、作法、より良く伝わる話し方、見やすいスライドの作り方等について、特に科学研究の口頭発表に関する事項についての実践的な講義をしていただく。

●日時：1月16日(木) 15:30 ~ 16:30

●場所：視聴覚室(科学館1階)

●対象：**総合理学科 2年8組 40名+希望者**



*普通科で参加を希望する生徒は下記申込書に記入し、切り取って総合理学部の先生に提出して下さい。

申込〆切は1月10日(金)放課後までとします。

申込〆切は1月10日(火)放課後までとします。

●その他：2年8組の生徒で出席できない人は、事前に申し出ること。

..... 切り取り線

SSH特別講義 「理系研究者のためのプレゼンテーションの基本」 参加申込書

1/16(木) SSH特別講義に参加します。

年 組 番 氏名

第6回サイエンスフェア in 兵庫 案内

2月に実施される「第6回サイエンスフェア in 兵庫」について紹介します。

★詳しく知りたい生徒は総合理学科職員室まで来て下さい。

・統一テーマ 「HYOGO発 科学の旅に 今飛び立とう」

・目的

- (1) 高校生・高専生の科学技術分野における研究や実践の拡大、充実、活性化を図る。
→ 生徒が自らの研究活動を他校の生徒や教員、専門家などに発表し、質問に应答することで、自らの活動に対する理解を深めるとともに、活動の活性化を図ります。
- (2) 科学技術分野の研究・開発に取り組む団体間の交流を促進し、ネットワークの形成を図る。
→ 高校、企業、大学、研究機関、高専などがお互いに情報交換し、広い繋がりを構築する契機とします。
- (3) 将来の日本を担う若者の科学技術分野への期待と憧れの増大を図る。
→ スペシャルメッセージと企業・大学・研究機関等の発表を通じて、高校生の科学技術への期待や憧れを大きくし、科学技術分野の人材輩出を図ります。

・主催 兵庫「咲いテク」事業推進委員会

県立神戸高等学校が、平成22年度に、文部科学省よりSSH（スーパーサイエンスハイスクール）事業のコアSSH（地域の中核的拠点形成）に3年間採択され、平成25年度に、科学技術人材育成重点校（中核拠点）に3年間採択された。この事業を兵庫「咲いテク（Science&Technology、Sci-Tech）」事業とし、高校・大学・企業・研究機関等が連携して、主に課題研究的な活動を通じて科学技術人材の育成を図ることを目的とする。この事業は、県内のSSH指定校9校（神戸高・三田祥雲館高・尼崎小田高・明石北高・加古川東高・豊岡高・龍野高・神戸市立六甲アイランド高・武庫川女子大附属中高）と県教育委員会が合同で組織した兵庫「咲いテク」事業推進委員会によって運営する。

◎ 当日の日程 平成26年2月2日（日） 11:00～16:40

- | | |
|-------------|---|
| 10:00 | 受付開始（1階フロア会場） |
| 11:00～11:20 | 開会行事（1階メイン会場）（20分） |
| 11:20～11:50 | スペシャルメッセージ（30分）
大学生や大学院生から高校生へメッセージが送られます。 |
| 11:50～12:30 | 諸連絡、昼食、休憩 |
| 12:30～14:00 | 企業・大学・研究機関・高専によるポスターセッション発表（90分）
ポスターや展示物などによる説明を聞き質問するなどの交流をします。
サイエンスカフェもこの時間帯で実施します。 |
| 14:00～15:30 | 高校生・高専生によるポスターセッション発表（90分）
発表と質疑応答の時間を区切って行います。
14:00～14:15は準備と移動にあてます。
→その後、15分（発表10分、質疑応答3分、移動・準備2分）×5回 |
| 15:30～16:00 | フリーセッション（自由鑑賞）（30分）
高校生・高専生のポスターを自由に見学、質問できます。 |
| 16:00～16:10 | 移動 |
| 16:10～16:40 | 閉会行事（1階メイン会場）（30分） |
| 16:40 | 閉会 |

・会場

神戸国際展示場 第2号館 〒650-0046 神戸市中央区港島中町6-11-1（ポータルライナー「市民広場駅」すぐ）