第弐学年週刊情報誌
学年通信
45回生版
兵庫県立伊川谷高等学校 45回生
発行所　〒651-2104
神戸市西区伊川谷町長坂910-5
県立伊川谷高校 印刷室
電話 代表 078-974-5630
FAX 078-974-5631
http://www.hyogo-c.ed.jp/~ikawadani-hs/

# 朝読崩壊の危機か？

伊川谷高校での朝読の期限は2009年とも言われているが、その朝読が今、危機に陥っている。

そもそも朝読とは、

- 読解力がつく
- 語彙が豊かになる
- コミュニケーション力がつく
- ストレス発散　等々

の効果が期待される、教科の授業だけでは決して得られる事のできない非常に教育効果の高くなる試みであり、継続する事により効果が出るものである。この朝読に取り組むための四大原則が、

①みんなでやる
①毎日やる
③好きな本でよい
④ただ読むだけ

であるのだが、これが今、崩れつつあるのだ。

『小テスト勉強しよ』『今のうちに提出課題やっちゃえ』いやいや、それって目先の事しか考えてないぞ。一年後、進学・就職時の志望動機や小論を書くのは誰なのかな～？

目先の事も大事だが、もっと長期的なモノの見方ができるための訓練、それを朝読で行っているものと理解して欲しいな。

因みに、『先生に注意されるまで朝読中に内職しよ！』注意されたら、『うつっとうしいなぁ…』うわぁ、これって完全に負のスパイラル。学校に登校してから8時25分までは自由な時間なので、小テストや課題プリントの勉強はそこでやっちゃおうぜ！これこそがマジ『最も効率の良い時間の使い方』だぜ！OK？

## おもろい広告見つけたよ！

センスあるおもろい広告を校内で発見！何処にあるのか探して見るのもおもろいネ！で、校内の極悪人ってどんな人？（笑）

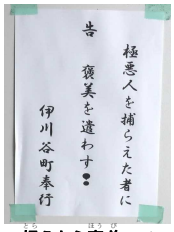


捉えたら褒美って

## 事務室関係の提出書類、期日にお気を付け下さい

事務室はA棟1階東です

先日も『高等学校等就学支援金』（緑の封筒）や『高等学校等奨学給付金』（橙の封筒）に関する書類のやり取りがありました。こんな事務関係書類のやり取りはちょくちょくあります。

『あ、忘れてた～』『それどころじゃないのよ！』なんて事もあるかもしれませんが、理由不明の未提出者が1クラスに6名居たとして、学年全体では30名になっちゃいます。5回電話しても繋がらない…って事が30名居たら、150回電話してもダメという事です。これはエラい事です（泣）。

なので、書類提出が間に合わない場合などは、必ず前もってのご連絡をお願い致します。毎月の諸費納入についても、何卒宜しくお願い致しますネ。

## 進学希望対象希望補習実施

夏期休業中、進学希望補習を行います。

**7月26日(月)～30日(金)**
**英・数・国・中国語**
**8月25日(水)～27日(金)**
**英語**

申し込み期限は過ぎてますが、今からでも希望があれば担当者と相談してみてね。みんなの**本気**（じ）を求めます。以上！

## 新作登場！ホワイトボード

いつもYさんがコツコツと『季節感あふれる絵』を描いてくれる学年ホワイトボードですが、新作が発表されました。今回は

**スイカと風鈴**

です。見てるだけで食べてくなります。教室にも風鈴が欲しいなぁ…（あったらうるさいかな？）

これが最新作です

広告
伊川谷高校を良く知ろう！中学生のための『いか高講座』
オープンハイスクール　8月23日(月) & 8月24日(火)

## 期末試験前教室残り勉強中

最近皆、ちょっとだけ勉強に目覚めたかな～（笑）。試験前に教室に居残り勉強する人が徐々に増えてきました。（ジョンジョと言っても、変な立ち方で「オラオラオラ～」っていうアレとは違いますよ）

「お菓子食べてるだけっ 汗」なんて人も中には居ますが、これもご愛敬ですね。試験前だけでなく、そろそろ日々の居残り勉強を始めてもいい頃かなって思うのは私（編集長）だけ？

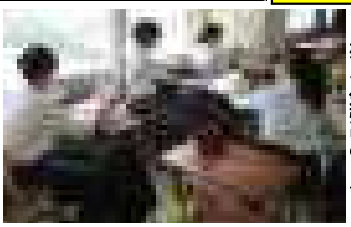

残って勉強中の4人

## チャイム前の猛ダッシュを激写

「急げ～っっ」始業のチャイム残り1分、校舎横を猛ダッシュでグラウンドに走る乙女達です。『絶好のネタだ！』とカメラを構え、2枚の撮影に成功しました。職員室に戻り、写真を確認してみると、

**ちゃっかりピースしてるやん（笑）**

乙女達の方がもっと上手でした。で、授業開始には間に合った？？

元気にRUN！

## しばらくお別れ、楽しきお昼の時間よ

期末試験前日の７月１日、今学期の食堂ピアの営業が終了しました。期末試験終了後は午前中授業です。さらば、愛しきお昼の時間よ。再び巡り会えるのは９月２日だ！

こんな時間もしばらくお預けです

## 天性人語45th

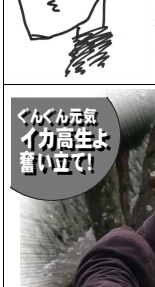

『人間、努力をすれば何とかなる』確かにその通りである。努力をすれば、大概の事は何とかなるのである。ただし、その『努力』とは自己評価によるものではなく、自他共に認められるモノでなければならない。

▼しかし、世の中にはどんなに努力をしても『どうにもならない』事もある。人はそれを『挫折』と呼ぶ。努力をしてもどうしようもないとき、人はどうすればよいのか、諦めてもよし、努力し続けてもよし、黙って静観するもよし、である。答えは人それぞれだろう。

▼私の愛読書『サラリーマン金太郎（作：本宮ひろ志）』という本がある。高校中退の暴走族八州連合の元ヘッド矢島金太郎がサラリーマンとして活躍するマンガである。高橋克典主演の連続ドラマにもなった、『生きる』という事を真剣に考えさせられる良本だ。この本の中で、主人公の金太郎は言う、**「人間の成長に一番必要なものは何だと思う？失敗だよ！失敗を踏み潰して成長して行くんだ。多ければ多い程いいと思っとけ」**▼多くの失敗を経験しよう、多くの挫折を経験しよう。そして、自分を許そう、相手を許そう、そこから人の成長は始まるのである。人を想い、自分を大切にする気持ちをいつまでも忘れずに持ち続けてほしい、私はそう願っている。

（福田）

## 校歌（１番）

兵庫県立
伊川谷高等学校
校歌（１番）

作詞 黒部　亨
作曲 岡村　健治

若草の
萌ゆる岡辺に　陽はあふれ
清らな命　育まむ
とこしえに　たゆみなく
道の奥処を　究むるところ
うるわし母校　伊川谷高校

学年キャッチフレーズ
笑顔・夢

校訓
自主　協同

## 紙面から

5 4 3 2 1

朝読崩壊の危機か？
提出書類期日気を付けて
しばらくお別れお昼時間
七夕してみませんか
８月の行事予定

四十七年の歴史と実績
伊川谷高校で
みなぎる学力と逞しさに自信。
ガッツだぜ！

学年円満！
活力と力強さがぐんぐん湧き上がって来ます。私の元気な姿に生徒も喜んでくれます。
福田浩三さん(53歳・神戸)

朝も夜も元気！
みなぎるパワーを実感しています。授業も元気に参加でき、おかげで自信が持てました。
W・Aさん(16歳・明石)

毎日エネルギッシュ！
授業にもクラスにも積極的になれて、若い頃のように充実した毎日。生徒の為にも120歳まで現役教師を貫きますよ。
福田浩三さん(53歳・神戸)

伊川谷高校がいいっ！
いろいろ試したけど「これだ」と思えたのは伊川谷高校だけ！
A・Tさん(17歳・神戸)

※体験談はご経験者様の感想であり、実感には個人差があります。

生涯学習実践！
精力的に！
パワフルに！
合格者続々
頑張ってるんです！
合格率3年連続No.1

伊川谷高校限定　神秘の学習力！
嬉しい教育内容がミッチリ!!
初めての方は、まず『朝読』を充実させて下さい。
手軽に試せる15分間（1日あたり）
おすすめです！便利でお得な毎日実施

入学特典
完全保証キャンペーン
兵庫県立伊川谷高等学校にご満足いただけなければ、もっともっと頑張ります！
今なら、ほんの3年間
皆様こちらに入学されて、1年からトクしちゃってます
受験一杯
兵庫県立
伊川谷高校
「毎日スッキリしたい方」や「やすらぎ」を求める方
[お電話] 078-974-5630
受付時間　午前7時50分～午後4時60分
〒6751－2104　神戸市西区伊川谷町長坂910－5
さらに3年間通学で卒業証書を進呈！
●入試は「特色選抜」「学力選抜」の2方式で行います。
●一度入学いたしますと、3年間頑張ってもらいます。
●「星奨学金」にお気をつけて下さい。並ぶくらいです。
●45回生学年目は特別あるお先生で構成されています。

## 読者のページ　School Teacher @ Voice

# 期末試験後の特別時間割です

・進研模試のある日のの時程は変則になります。
・食堂ピアは９月１日までクローズしています。
・理系(5組)は14日～16日・19日の４日間、４限目補充を行います。

| | 7/9（金） |
|---|---|
| 1 | 授　業 |
| 2 | 授　業 |
| 3 | 授　業 |

| | 7/12（月） | 7/13（火） | 7/14（水） | 7/15（木） | 7/16（金） |
|---|---|---|---|---|---|
| 1 | ＬＨＲ | 授　業 | 学年集会 | 授　業 | 球技大会 |
| 2 | 進研模試（英） | 授　業 | 授　業 | 授　業 | |
| 3 | 進研模試（国） | 進研模試（数）／授業 | 心のサポート講演会 | 授　業 | |

| | 7/19（月） | 7/20（火） |
|---|---|---|
| 1 | 総合探究 | 大掃除 |
| 2 | 分野別 | 終業式 |
| 3 | 進路説明会 | ＬＨＲ |

**夏期補習（希望者）時間割**

| | 7/26～30 | 8/25～27 |
|---|---|---|
| 8:30～9:20 | 国語(A310) | 英語 |
| 9:30～10:20 | 英語(2-1) | |
| 10:30～11:20 | 数学(A310) | ***** |
| 11:30～12:20 | 中国語(A310) | ***** |

**1つの成功の影には10の失敗があるものです。『失敗』する事こそが『勉強』なのです。**

## @ 8月の行事予定

| | | | | | |
|---|---|---|---|---|---|
| 1 | 日 | | 16 | 月 | |
| 2 | 月 | | 17 | 火 | |
| 3 | 火 | | 18 | 水 | |
| 4 | 水 | | 19 | 木 | |
| 5 | 木 | | 20 | 金 | |
| 6 | 金 | | 21 | 土 | |
| 7 | 土 | | 22 | 日 | |
| 8 | 日 | 山の日 | 23 | 月 | オープンハイスクール1日目 |
| 9 | 月 | 振替休日 | 24 | 火 | オープンハイスクール2日目 |
| 10 | 火 | | 25 | 水 | 希望補習（英語） |
| 11 | 水 | | 26 | 木 | 希望補習（英語） |
| 12 | 木 | | 27 | 金 | 希望補習（英語） |
| 13 | 金 | 学校閉庁日 | 28 | 土 | |
| 14 | 土 | | 29 | 日 | |
| 15 | 日 | | 30 | 月 | |
| | | | 31 | 火 | |

長い様で、あっと言う間の8月です

※夏休み明けには課題テストがあるぞ～っ、キッチリと対策を！

**いよいよ1学期も終盤です。高校生活enjoyできてるかい？**

## 笹の葉さ～らさら ちょっと七夕してみませんか

2組前の廊下に突如として現れた謎の笹、実はこれ、野田先生がイオンで買ってきたものです。横には『ご自由にどうぞ』と短冊とペン、それと笹に結ぶためのヒモまで用意してあります。

こういうのがあると、ついつい願い事を書いてしまいたくなるのが人の性です。多くの者が願い事を書いて括り付けてます。一体どんな願い事をしてるのかな？

『彼氏が欲しい』

う～ん、切実な願いです。

おや、その横には、

『彼女が欲しい』

見事に需要と供給のバランスが取れているのに、なぜ利害関係が一致しないのか不思議です（苦笑）。

他にどんな願い事があるのかなー。見てみると、

**解決じゃん♥**

・ねこをかえますように
・吉沢亮にあえますように
・身長が伸びますように
・推しと結婚します
・♥安産祈願♥
・みんなが幸せに暮らせますように
・高校生活楽しい思い出にする!!
・可愛くなれますように
・身長が伸びますように
・今年中に40kgだいになれますように

**ハハハっ**（苦笑）

願い事のほんの一部です。

見事な『笹の葉さ～らさら』です

## 球技大会の全貌が明らかに！

６月29日（火）の放課後に行われた体育委員会で、球技大会の全貌が明らかになりました。競技は男子:サッカー，女子:バレーです。（雨天時は男女ともドッジボール）
トーナメント方式により実施されます。

体育委員会の様子

## 2年あれこれ

**▼幸せの分け合い**　本校正門前では、よく某塾の宣伝ティッシュが配られます。大概が1人に**どぼぁっ**と配られます。おや、3人中2人に**どぼぁっ**と配られたけど、1人は貰えず？？いやいや、**どぼぁっ**と貰った2人がちゃんと分け分けしていました。幸せの分け合い、友情です！

分け合い笑顔で

**▼睡眠の果てに**　人は何故、激しい睡魔に逆らうことができないのだろうか？授業中にコックリしていたO君が廊下を歩いてます。「目ぇ覚めたか！」と問うと、「廊下で大声で言わないでください！」と狼狽えてました。狼狽える位なら初めから授業中寝ないようにしましょう！

**▼悲しい知らせ**　「先生って何歳？」今まで通信に散々載っけていた事実を今更に聞くOさんです。通信を読んでないのがモロ分かり。「どうせ（通信は）写真しか見てないんやろー」図星だったようです。「家の人に渡してるか？」「渡したら、読まないって…」

**ええっ？！**

**【用語解説】ゼットン**　1966年初放映のウルトラマン第39話（最終回）に出てくるボスキャラ的怪獣。雑誌等の『1兆度の火球を吐く』という解説、子供心に『高い数値を付けりゃいいってもんじゃないだろう！』と突っ込んだ者も多いだろう。

**ゼットン**※の吐く1兆度の火球にやられたウルトラマン（初代）位にくじけました…（泣）。

**▼超常現象**　超常現象とは『現在の自然科学では合理的な説明のできない現象。（精選版 日本国語大辞典）』。う～ん、朝の誰も居ない教室、F君横の窓枠に不思議な物体が並んでいるのも超常現象か？

**消しゴム切ってもったいない事しないで下さい！**

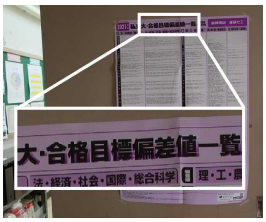

扉に貼られた偏差値一覧

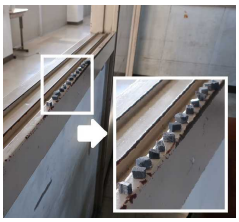
消しゴムによる超常現象

**▼落書き見～つけた(笑)**　提出プリントに何落書きしてんだよー。面白いぢゃないか！

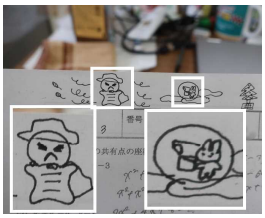
落書き見～つけた(笑)

**▼気分は受験生**　1組の後ろの扉に『大学合格目標偏差値一覧表』が貼られています。こういうのを見ると、気分は自然に受験生になっていきますね。ほ～ら、ほぉ～ら、皆で勉強しようぜー(笑)。

**▼楽しくなるノート**　おや、このノートは何か楽しくなるイラストが描いてあるぞ！授業担当者、こういうのは嫌いではありません（自分もやってたし 笑）。

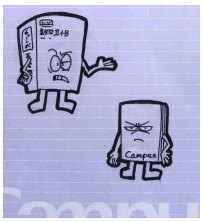

まくら君を越えるキャラ？

**▼追い込み中**　期末試験2日前のLHR、教室内では球技大会のメンバー決めやテスト勉強が行われていましたが、廊下では担任の先生が必死に面談を行っていました。昼休憩も面談に励む担任の先生達に頭が下がります。お疲れ様でした。

廊下で二者面談

## 五色発見

あぁー、またやってしまった。もちろん誤植です。今回見つけたのは新たなF君です（Fで始まる人の発見率高い！）。

誤植が見つかったのは学年通信55号二面右上の『2年あれこれ』の記事、

**▼文化祭前あるある**

**誤：持ち帰り番ボール**
**正：持ち帰り段ボール**

どれだけ校正しても、誤植がなくならないなぁ。この様な事が繰り返し起こらないよう、編集部一同（1人だけど）充分に注意します。

ところで発見者F君にはちゃんと『まくら君複製原画（直筆サイン付）』をプレゼントしました。家の人に見せたら喜んでくれたそうです。誤植を見つけて、あなたも複製原画をゲットしよう！

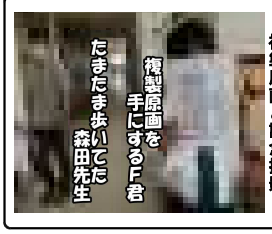

複製原画と記念撮影