第壱学年週刊情報誌
学年通信
45回生版

兵庫県立伊川谷高等学校 45回生
発行所　〒651-2104
神戸市西区伊川谷町長坂 910-5
県立伊川谷高校 印刷室
電話 代表 078-974-5630
FAX 078-974-5631
http://www.hyogo-c.ed.jp/~ikawadani-hs/

紙面から

5 コミュ能力の充実
4 お絵かき描き描きWB
3 今年の漢字2020
2 100年時代社会人基礎力
1 陽の当たらない生活

教育目標 コミュニケーション能力の充実

1組がその課せられた使命を全うするため大奮闘す！

壱組之印

1組は特色選抜合格者のみで構成される『コミュニケーション類型』です。それは伊川谷高校の教育目標でもある『コミュニケーション能力を育み…』を特に力入れて体験してもらう場でもあるのです。そんな1組のみに課せられた『コミュニケーション講座』が11月30日（月）の6＆7限目に行われました。場所は会議室、講師は田中裕幸先生（日本アウトワード・バウンド協会）です。

今回のミッション、一つ目は『長野校を探れ』。まずクラスが4つの班に分かれ、書記役を決めます。次に残りの班員が順に、ある平面図のを確認し口頭で書記役に伝え、図面のコピーを作成します。後半になるにつれ、必要な情報の確認も変わってきました。

「資料室見てきて！」

「ここにダイニングルームがあって…」

「ここ、縦なん？」

全員で話を聞き、正確な図面の作成に取り組む班もあれば、コチョコチョ関係ない話をしている班もあります。その状況は明らかに結果に反映されていました。

「ハイ、時間です。1班すごいね－。あの単純な図を6人がかりでも伝えるのは大変。書記もそれを書き写すのは大変！」

田中裕幸先生の言葉、「企業が求めているのは自主性・自律性・コミュニケーション力の3つ。自分の考えが言える人間、自分の考えを簡潔明瞭に伝える事のできる人間が求められる！」には力が込められます。

［二面に続く］

情報を確認し図面を作成

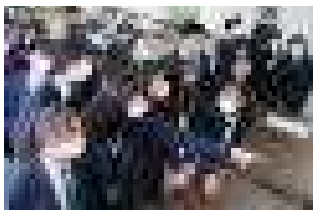
班ごとの結果は？

図面を覚えてます

お絵かき描き描きホワイトボード

『学年連絡ホワイトボードに落書きしているのは誰だ～？』いえいえ、これは勝手な落書きではなく、教師の特命を受けたYさんが、季節に合わせたイラストを描いてくれてるのです。そして今回、絵がカボチャから雪だるまにリニューアルされました。

無味無臭のホワイトボードも、ちょこっと季節感を表すイラストがあるだけで一気に雰囲気が変わりますね。

ありがとー♥

作品を製作中のYさん

試験1週間前 朝読中の勉強OKよ

静かな学びの実施

朝の8時25分から始まる朝読の時間ですが、試験1週間前からは『静かな学習』も可です。朝礼前、静かに学習に励む生徒たちです。もちろん『朝読』をしている者もいます。そこは自由選択です（笑）。大切なのは、落ち着いた気持ちで一日の学習に望むという事。

『静かな勉強』中です

今年の漢字2020

うれしい文字が入ってますネ

2組の廊下に『今年の漢字』ってのが張り出されてます。なんか面白いぞ。どれどれ、みんなどんな字を選んだのかな？

『改』『新』『休』『熱』『時』『待』『頑』『急』『時』『人』『志』『金』…この辺はコロナの影響が大きいです。

『米』？？？選んだ理由を見ると、コロナに貢献したからとの事。お米じゃなくて、米国の方でした（笑）。

そんな中で、ちょっと嬉しかったのが『笑』『楽』です。特に『楽』は楽だったより楽しかったの方が多いみたいです。何かと暗い話題の多かったこの1年ですが、そんな中でも楽しみを見つけてくれてたのですね。良かったー。

ここに掲載した漢字はあくまで一部です。全部見たかったら2組前に集合！

掲載作品の一つ

日本漢字能力検定について

2021年2月14日はバレンタインデーです。しかもなんと日曜日です。そして第3回「漢検」の日でもあります。

今回からは学校での団体申し込みはしませんので、受験希望者はインターネットまたはコンビニにてお申し込みください。

日本漢字能力検定協会
漢検
受付は12月25日（金）まで

天性人語45th

朝、通勤中の車の中でインパクトのある曲が流れ出す。シャ乱Qの『いいわけ』である。この曲は中井貴一主演のドラマ『AGE35恋しくて』（1996年）の主題歌であり、いつもドラマのラスト、衝撃の事実が突きつけられる場面と同時に『ジャジャッ・ジャッ・ジャジャー♪』というイントロが流れるのである。▼ボーカルのつんく♂さんはご存じの通り2015年、母校である近畿大学の祝辞で咽頭がんで声を失ったことを公表し、皆を驚かせた。もう6年近く前の事である。あんなに素晴らしくパンチのある歌声を生で聴く事ができなくなり、当時多くの者が涙し、つんく♂さんの事を心配した。▼自分が同じ立場だったらどうなるだろう、自分の生きる糧が突然失われたらどうなるだろう、想像しても所詮は想像でしかない。なってみなければわからないし、なりたいとも思わない。それぐらい考えるのも怖い事である。なので、つんく♂さんの『生きる力』には本当に言葉が出ない。▼「俺の人生には○○しかないんや！」よく聞くセリフであるが、それってどうだろう。いつも思う事であるが、一つの事を本当にしっかりできる人は、どんな事でもしっかりできるはずである。「○○しかない」と言っている時点で、『本当に○○もキチンとできてるの？』と疑ってしまう。「○○しか…」の時点で、自分の可能性を自分で閉じてるのではないだろうか。▼何でもやってみようよ。自分の可能性を閉じないためにも。（福田）

兵庫県立 伊川谷高等学校 逍遙歌（4番）

作詞 矢田部 大
作曲 岡村 健治

冬伊川谷水渠には
凛烈の霜みつれども
あゝ我が友よ連綿の
歴史の流れ君知るや

学年キャッチフレーズ
笑顔・夢

校訓
自主 協同

IIKAWADANI NEWS

おかげさまで45回生！

伊川谷高校の
1年がくねん通信

昭和５１年４月の開学から多くの皆様に支えられ、
伊川谷高校は、今年度４５回生を迎えました。
これからも学び合いの精神にもとづき、
皆様の安心と学力向上を支え続けていきます。

一番も大切なのは　生徒の笑顔　確認

＄信頼の実績＄
100年先の未来を創る高校
高 伊川谷 good life

皆様から選ばれ続ける理由があります！
理由1 ハキハキ生徒 手頃な内容！
理由2 集中発行の 充実した記事
理由3 心の負担減 多彩な写真！
安心高校生活 手厚いサポート致します
スマイル月々0円
各種行事を掲載する事も可能です。詳しくは学年まで
困った事がお有りの方は、下記の番号へお電話下さい。
◇078-974-5630　受付時間（毎日）7:50～16:50

読者のページ

School Teacher @ Voice

コミュニケーション講座 後半戦 交通渋滞

1組のコミュニケーション講座は、小休憩をはさみ後半戦に突入です。田中裕幸先生から声がかかるまで、延々お話に花を咲かせている1組メンバーです。周りを見ようぜ！

次のミッションは『交通渋滞』。今度は9～10人ずつの3班に分かれます。各班人数＋1枚のプチじゅうたんを並べ、間をおいて左右に向き合います。ルールは簡単です。

・前にしか進めない。
・空いているプチじゅうたんにしか進めない。
・隣または一人飛ばして進むのはOK。二人飛ばしはできない。

※左図参照

このルールだけで、左右のメンバーが入れ替わらなければならないのです。この様にルールを文章化して落ち着いて考えると答えも出ます。しかしルールを口頭で聞き、あえて図も渡していないため、多くの者の頭が混乱してました。この中で班ごとに順番に『指示者』を決め、残りのメンバーを動かしていくのです。

「あ、惜しいっ。もう少しだったのに！」

端で見ていても、確かにもう少しでした。かと思えば、『全然ダメ』の班もあります。互いにコミュニケーションをとりながら問題解決に取り組むのが狙いなのです。結局、ミッションをクリアしたのは1班だけでした。

田中裕幸先生が言いました。

「ちゃんと当事者の1人になって考えた？どうせ誰かが考えてくれるだろうって思ってなかった？コミュニケーションの前に大切なのは、『皆の意識』です。社会に出たら、この『できた・できない』が給料に関わってきます！」

ホンマにその通り。結果が求められるのが大人の社会、そしてその結果は一人一人の意識の持ち方に左右されます。

君たちの意識で結果は変わる！

人で行うと大変！

マジそれでいいの？

『交通渋滞』のルールです

右にしか進めない　左にしか進めない

4 3 2 1 ＿ 5 6 7 8 9

隣の空きに移動　:OK
一つ飛ばしの移動:OK
二つ飛ばしの移動:ダメ！

5 6 7 8 9 ＿ 4 3 2 1　この移動が目標！

逆境は最良の教師なり

ディズレーリ（1804～1881）イギリスの政治家

1年あれこれ

▼感動感嘆　いつも教室でお弁当を食べているKさん、この日は食堂で食べてました。

「今日は珍しく食堂やね」

「作るの面倒になって…」

すごい！毎日自分で作ってるんや（吃驚！）ちょっと感動しました。

▼頑張ってるやん　『社会と情報』という、昭和平成世代にはなじみのない科目があります。ズバリ『情報』の授業です。その表計算実技試験の前、放課後に試験対策でPC教室に押しかけた諸君、頑張ってるやんか！

▼ヒメカミ

「あのヒメガミのバスが…」

「神姫（シンキ）バス！」

思いっきり友達に突っ込まれてました。ホンマに面白すぎるぜ、Kさんよ。大体、間違えるにしても、ヒメカミじゃなくてカミヒメだろうに…（苦笑）

▼弁当蓋裏のロマン　弁当の裏蓋には数々のロマンがあります。海苔がついている？それは普通です。米粒がついているのも当たり前。時には…。

海苔は普通

米粒もよくある

ベーコン??

▼だじゃれ　昼食時の会話を聞いちゃいました。

「鶏肉残ってるヤン！」

「鶏肉は取りにくい！」

「・・・・・」

▼お母さんの炊き込みご飯が一番美味い　タイトル通りです。食堂で弁当を食べてたIさんがおもむろに言ったセリフ。美味そうだったので写真に撮りました。お母さん、きっと泣くぞ～っ。

お母さんの炊き込みご飯

▼春雨

「今、春雨柔らかくするの頑張ってます！」

いやいや、弁当に暖かい汁物というだけでもその保温能力に驚かされますが、その中に春雨を入れるのも、なかなかのチャレンジャーです。しかし、弁当にカレーや味噌汁、春雨など今の弁当箱の保温技術はどれだけすごいの??（汗）

▼アクエリの悲劇

「先生～、教科書濡れた～っ」

「何がこぼれた！」

「アクエリ～っ」

床に並べられた6冊の本やノート、あまりにかわいそうで写真を撮ることもできませんでした。早期の復活を望む！

【ちょっとトリビア】

水に濡れた本は、ジップロックに入れて、封をしないまま冷凍庫で凍らせると良いです。凍った後は湿気がとんで乾燥した状態になっているので、これを冷凍庫から取り出し重しを乗せて自然解凍すると、とてもきれいに復活するそうです…。

誰か試して結果を報告！

『人生100年時代の社会人基礎力』を考えよう！

11月30日の『総合的な探究の時間』は、学校に導入されたタブレットを早速活用して調べ学習を行いました。

【課題】
「人生100年時代の社会人基礎力」12の能力要素について調べ、グループで話し合い、A4サイズの用紙にまとめなさい。

『お、なかなかよくまとめてるじゃないか』

最近の高校生はデザインが得意。『魅せるまとめ』ができます。

2日後のLHRはまとめた内容を班ごとに発表します。昭和の高校では経験のない事を令和の高校では行っています。発表の方法はクラスによって様々。写真のクラスでは、まとめたA4の用紙をプロジェクターで写しだし、それを班の代表者3人が説明しています。こんな経験を高校生から行えば、将来のプレゼン能力はバッチリだ！。発表が終われば拍手が起きます。他者の発表を聴くというのも、大切な学習の一つです。イカ高45回生、今日も学んでます！

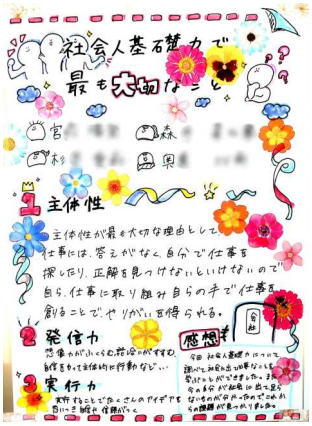

掲示されたまとめプリント
（名前の一部をぼかしてます）

あるクラスの発表の様子

さらば！食堂 また会う日まで

12月7日で今年の午後の授業は終了です。8日以降は期末試験～特別時間割の午前中授業が続きます。という事は年内の食堂は7日で終了です。次回の食堂開業は、午後の授業が行われる年明けの1月12日です。それまで友との楽しきお昼の時間もおあずけです。せっかくなので、今年最後の『お昼の食堂』を取材しました。

朝晩は寒いけど、この日はお日様が出ている間は季節外れのポカポカ陽気。皆いつも通り楽しそうに食べていましたヨ。

※理系選択者は12月15日から昼食持参で午後の部のスタートです。ここで理系の根性を叩き込んでやるぜぇ～っ！

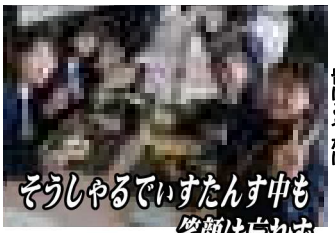

皆にこやかに

明日からは何処で何を

陽の当たらない生活

さまよえる悲しき男たち

お日様がサンサンとしている日でも、教室のカーテンはしっかり閉まってます。何故？？

男子が言いました、

「カーテン開けようよ、寒いやん！」

女子が答えます。

「ダメ、紫外線は敵！冬の紫外線も肌に結構くるんだからっ」

ははは（汗）。どこのクラスも状況は同じです。閉じられたカーテンから漏れる光を求め、男達がさまよいます。その姿にどこか哀愁を感じずにはいられませんでした。

頑張れ男達！いつか君達にも陽の光が…

日の光を求め集まる男子達

生徒の笑顔が溢れる学校
Ikawadani High School
078-974-5630
兵庫県 神戸市 兵庫長坂 伊川谷町 910-5
兵庫県立 伊川谷高等学校

大学・短期大学・専門学校
進学相談会in神戸市須磨区
2020年 12／21（月）
会場:須磨パティオ
13:30～16:30
参加決定
神戸市看護大学
神戸市外国語大学
兵庫県立大学
神戸学院大学 他沢山
当日は会場直通バス運行あり
伊川谷高校→相談会場
（13：15発）
今年は大学見学会も開催できていないので進学希望者は十分に参加の価値あり。担任に一言言えば今からでも参加可。
※特に看護医療希望者は必須！
（過去問等、資料もらえるよ）

◆紙面へのご意見・お要望は、45回生学年通信係『福田』まで◆