第壱学年週刊情報誌
学年通信
45回生版

兵庫県立伊川谷高等学校 45回生
発行所　〒651-2104
神戸市西区伊川谷町長坂 910-5
県立伊川谷高校 印刷室
電話 代表 078-974-5630
FAX 078-974-5631
http://www.hyogo-c.ed.jp/~ikawadani-hs/

紙面から

5 合体！A&B
4 夢見たおばコロが？
3 解禁冷水機！
2 決まったぜクラス委員
1 これが通行禁止箇所だ

兵庫県立
伊川谷高等学校
校歌（1番）

作詞 黒部　亨
作曲 岡村　鉾治

若草の
萌ゆる岡辺に　陽はあふれ
清らな命　育まむ
とこしえに　たゆみなく
道の奥処を　究むるところ
うるわし母校　伊川谷高校

学年キャッチフレーズ
笑顔・夢

校訓
自主　協同

合体！A&B――

『合体』後の朝読です

そうなんです、アニメや特撮の醍醐味『合体』がこの伊川谷高校でも行われました。6月15日(月)よりAB2つのグループが『合体』し、本来の力を発揮できる様になったのです。

ドゴーンッ

思わず『ジョジョ※』の効果音が聞こえてきそうな圧倒感の教室です。8時25分の朝読開始、おや、2名遅れたぞ。少し急いでっっ！

これからこの教室内で、飛沫感染を抑えながらどのような学園ドラマが繰り広げられるのか、楽しみです。

※【用語解説】ジョジョ
昭和61年から少年ジャンプで連載開始された『ジョジョの奇妙な冒険』の略称。**ドォーン ゴゴゴゴゴ** 等特別なデザインの擬音を多用する。掲載誌を変え、平成を駆け抜け、令和現在も連載が続く超長寿漫画。

イライラ、周りにぶつけてないかい？

暑いジメジメした日が続く中、イライラやストレスが溜まってないかい？そしてそれを周りの人にぶつけてない？そうなら、それこそ『ストレスの負の連鎖』の始まりです。

楽しくいこうよ～

『ストレス連鎖』の図

遂に夢見たおばコロが？

学校活動正常化に向けて実施されだしたのは『分散登校の解除』だけではありません。そうです、ついに『お昼の時間』が始まったのです。長い道のりでした。

食事前の手洗い、ちょっと洗い場が『密』になってます。消毒用アルコールが不足している中、伊達直人[學年通信9号二面参照]が玄関に置いていってくれる事を大いに期待します。

教室でのお弁当もキチンと『**そうしゃるでいすたんす**』ができているじゃありませんか！すげぇ（驚愕）。

食堂にも1年生が登場。『座っちゃダメ席』が設けてあるので、席では密になりません。これでマスクを外して食べても一安心。で、噂のおばコロは食べたかな？

13時15分、5限目開始10分前になると『校歌』が流れます。

わか～く～さ～のっ♪

『ん？この曲は何だ？』校歌だよ、校歌！本誌紙面右にも歌詞が載っています。初めて聴く校歌に驚きの45回生でした。早く覚えてネ。

ピースの列にも間が…

そうしゃる弁当タイム

がんばれまくら君　ふんだ。うぢう画

梅雨の湿気には気を付けて！

解禁 冷水機！

学校活動の段階的正常化に伴い、使用停止措置を行っていた冷水機くんもついに『解禁！』となりました。ここで一つ注意を。

冷水機くんは冷たい水を美味しく飲むためのものであって、間違っても『**コンビニのソーメンを湯がく**』ためのモノではございません。間違った使用法は『心の毒』になりますのでお気を付けて！（本記事は過去の実話に基づき構成されています。）

解禁前の冷水機くん

広告　「○○できてないヤン（怒！）」よりも
「○○できるといいね♥」を大事にしたい…

ネットの怖さを考えよう

『タダより怖い（高い）ものはない』よく聞く言葉だが、まさにその通りである。

LINE等、無料通信アプリが世に蔓延っているが、さてこれらはホントに無料なのだろうか？んな訳ないですね。確かにあなたはお金を払ってないかもしれないが、替わりにお金を払ってくれている人達が居るのです。

LINE等の使用規約を要約すると、『無料で使っていいけど、こちらもあなたの情報（データ）を使わせてもらいますよ』です。つまり、あなたのデータをお金を出して欲しがる人達が居るのです。物品販売や怪しい仕事の勧誘、就職活動時の人物評価資料などのために…。

また、新聞を読まずにネットのニュースで終わらせてるなんて事はないかい？よく見てみよう。ネット（特にスマホ）では、小さな画面をより良く活用するために、『持ち主が興味を持っているであろう記事』を優先して表示しているのである。つまり、表示される記事の内容に偏りが生じているのである。新聞では思わず目を留めてしまう様な記事も、ネットでは目にする事さえない状態ができてしまっている。そして、いつの間にかネットに書かれた事だけを信じ、ネットの言いなりに…。

君達はネットに操られてないかい？

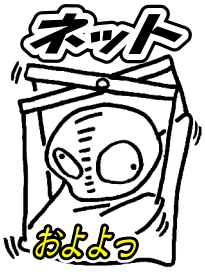

大予告！

7月23日(金)は祝日だけれど、午前中に

進研模試

を行います。予定を入れちゃあ

嫌よ！

これがイカ高の主要クラス委員だ！

イカ高のクラス運営に欠かせない、クラス委員がようやく決定しました。この中から、イカ高国会ともいうべき生徒会の役員がきっと登場する事だろう。卒業までに、多くの委員を経験しようぜ！ちなみにあなたは何委員になった？

学級委員長，学級副委員長　［各１名］
ＨＲ委員，美化委員，文化委員，生活委員，体育委員，保健委員，図書委員，情報教育委員，選挙管理委員　［各２名］

他にクラス独自のオリジナル委員があるかもよ（笑）

天性人語45th

学校内でも『ソーシャルディスタンス』が呼びかけられている。分散登校も終わり、昼食の時間も取れる様になった。ますます校内での感染予防対策が重要になってくる。▼しかし、感染予防対策にも限界はある。例えば昼食、ソーシャルディスタンスの基本では、『食事は横並びで会話をせずに行う』である。では、笑顔で少し会話しながら弁当を食べている生徒達に対し、私達教員は「しゃべらずに黙って食べる！」と指導する事が果たして正しい事なのだろうか。▼ただでさえ3ヶ月にわたる長期休業で生徒達のストレスも溜まっている。ようやく登校ができても、行事はことごとく無くなり、何かと気を遣う学校生活ばかりである。そこに心的負荷をかける事は、『いじめ』や『不登校』など別の問題にも発展しかねない。▼『心』と『身』は互いに影響を及ぼす。ならば、最大の感染予防は『元気に過ごす事』すなわち『笑顔でいる事』なのではないだろうか。▼高校生、もうすぐ選挙権も得られる『大人寸前』である。家庭に高齢の方、既往症のある方が居られる生徒は、自分でそういう事情も分かる年齢である。ならば、ソーシャルディスタンスについてお願いはするが、後は生徒各自の判断に任せるところである。▼『言われるからする』ではなく『自分で善し悪しを考え行動する』事こそが今の教育に真に求められている事である。さぁ、これだけ説明したから、どうしたらよいかは皆で判断しような。

（福田）

ねっちゅうしょうよぼうきょうかげっかん
伊川谷高校 夏を乗り切るぞ委員会
熱中症予防強化月間　7月1日～31日

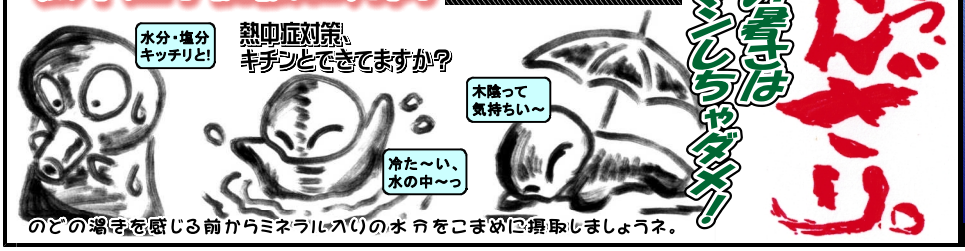

のどの渇きを感じる前からミネラルいりの水分をこまめに摂取しましょうネ。

45年間蓄積された、
笑顔と力がみなぎる真・教育力！
伊川谷高等学校と素敵な生徒達
一日の大半を過ごす学校、
ここが楽しいだけで、毎日がヤル気につつまれます。
情熱学校ストーリー
あなたも一緒に学びませんか？
伊川谷高校45回生、またはその保護者の方々
私たち（教職員）と一緒に、この学校を盛り立てていきましょう！
楽しさは、実際に通っている生徒達が一番よく知ってます

読者のページ

School Teacher @ Voice

笑顔いっぱい

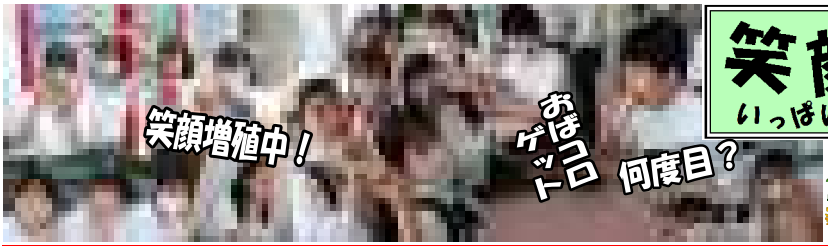

高校生活って、行事も大切だけど、それ以上に『日々の生活』が大切なんだよねー

決まったぜ！クラス委員

クラスが一同に介した6月15日、ようやくクラス委員を決める事ができました。

分散登校中に号令係をしていた者がそのまま委員長になっているクラスもあります。そして委員長が前に出て『委員決め』を仕切ってます。

「〇〇委員成りたい人」

「ハイっ（他でもハイっ）」

希望が被ると超民主主義的解決法であるジャンケンの出番です。

「最初はグーっ」

教室での委員決めの様子

何で最初は『グー』なんだ？『パー』じゃダメなのか？きっと誰しもが一度は思った事だろう。実は『最初はグー』を作ったのは、あの『志村けんさん』なのです。知ってた？（番組『8時だョ！全員集合』が発端です。）

「文化委員が狙い目や！」と囁いてる人が居ます。狙い目って何？（文化祭が無くなったので、仕事量がグンと減ります。）

別のクラスでは、担任が語ってます。また別のクラスでは、『自己紹介コーナー』が設けられています。5人の担任による、『五人五色』です（笑）。

こうやって伊川谷高校の『日常』がスタートしていきました。

メチャ語ってます

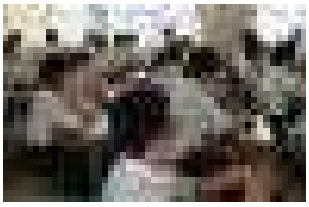

話を聞いてます

1つの成功の影には10の失敗があるものです。『失敗』する事こそが実は『勉強』なのです。失敗を恐れるな！

1年あれこれ

▼分散登校あるある

「同じ授業、6回もしてる～」授業を3クラス担当している先生は、同じ授業を3回×2（午前午後の分散分）することになります。

「私は8回です～」

「ボクは10回！」

これだけ同じ授業を繰り返すと、途中の回はポイントも明確な、質の上がった授業になっていきます。でも、終わりの回になると、正直だんだん疲れていきます。分散登校中の『教師あるある』でした。

▼1年1学期あるある　多くの生徒が初授業でやってしまう間違い、それは『現代社会』の授業に『社会と情報』の教科書を持ってくる事。

あるある～（笑）

『社会と情報』は教科『情報』の教科書です。要注意！

▼まくら君にライバル　みんな結構、廊下に掲示してある『友達の自己紹介ハガキ』を見てるよね。ん？何やらそこに謎のイメージキャラクターが…。

『まっつー…くん？』

そのキノコと宇宙人とゴン太くん※を合わせた様なキャラクターに、まくら君も大ピンチ！

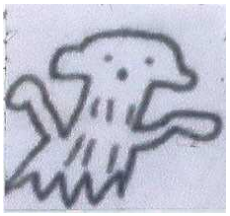

まっつーくん…です

※【用語解説】ゴン太くん　昭和45年から20年間、NHKで放送された幼児番組『できるかな』でノッポさんとコンビを組んでいた謎のキャラ。

▼ストレス　長きにわたる長期休業&制約の多い分散登校の高校生活、テレビなどでは『生徒のストレス問題』が取り沙汰されていますが、今のところ伊川谷高校45回生は大丈夫っぽいです。というか、満喫しすぎです（笑）。

どうみても楽しんでます

▼遅れて提出　百歩ゆずって、課題を遅れて提出するのを良しとしよう。しかし、物理の課題を提出するのに、物理の山形先生に向かって

「物理の先生をお願いします！」

は、おもろすぎるやろー。ボチボチ授業担当の先生の顔と名前、覚えてな。

▼河童　それはキュウリが好きで頭に皿のある伝説の妖怪である。しかし今、ここで取り上げるのはそっちではなく、『着る方』である。梅雨時のチャリ通、突然の豪雨に見舞われる事も…。『**やばい**』と思ったら、早めにカッパの装着を！

▼ランドルト環　何か格好いい響きのカタカナですね。で、何？この時期皆さんがお世話になる、視力検査のアレです。向かって『右』を右手で指し示すときには皆、苦労します。

「一番上の段、覚えた～」

覚えちゃダメ！

ランドルト環です

※ちなみに今年は遮眼子（しゃがんし）（黒いオタマジャクシの様な目隠し棒）は使わず、自分の手で隠しました。

▼ICT　ICTって最近よく聞くけど、何のことか分かる？Information and Communication Technology（いんふぉめーしょん&こみゅにけーしょんてくのろじぃ）の略だよ。簡単に言えば『情報技術』の事。伊川谷高校では全てのホームルーム教室に50インチの大型（今じゃ中型の部類かな？）テレビが常設してあります。授業で、ホームルームで大活躍のテレビくんに、みんなで熱きエールを！

悲しい例と良かった例

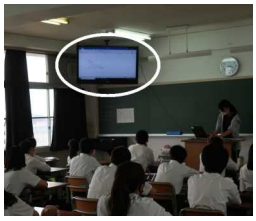

担任も使い込んでます

▼朝からめげる

「先生～、どうしよう…」

朝から一人の女生徒の悲痛な叫びが廊下にこだまします。

「どうした？何があった！」

「弁当をバス停に忘れました～」

うわぁ、大ピンチです。家やバスの中に置き忘れる事はたまに聞きますが、バス停忘れは初耳です。

「家の人は？」

「居ません！」

「仕方ない。帰りに寄って、あったらラッキー。でも中身は諦めろ！」

幸い所持金があったので、ひょんな事から食堂初デビューとなりましたが、これも大事な経験です。プラスに受け取ろう！

※コロナ問題を機に、今後ますます使い勝手が良くなる予定。期待！

これが伊川谷高校通行禁止箇所だ！

「事務室前は、用があるとき以外は通らないでねー」ってよく言われるけど、具体的にはどういう事？

教えてあげよう！

A棟東階段（正門側）を2階まで下りると、下の写真の様な場所に出ます。ここで右に曲がると、

C棟中央階段→生徒昇降口

となります。左に曲がると

渡り廊下→体育館

です。しかーし、禁断のマークの方に進むと、1階事務室前に出てしまうのです。なので、事務室に用がないときは、禁断のマークに進むのは思いとどまってね。

禁断のマーク進むべからず

ちょいとグローバル

SDGs 持続可能な開発とは？

エス ディー ジー ズ

2030年までに達成すべき17の目標

最近、あちこちで見かける『SDGs』って一体何なの？

経済を最優先した現在の開発事業を世界各国が続けていけば、一体どういうことになるのだろう？答えは簡単、遠くない将来、必ず地球は限界に達します。

例えば2050年には海にあるプラスチック廃棄物の総量が魚の総量を超えるといわれてます。

「マジですか？」

マジです！

そこで世界各国が、先進国・新興国・途上国などの垣根を越えて協力し、より良き未来をつくろうと国連で17の目標を決めました。それがSDGs【持続可能な開発目標】です。2030年の達成を目指します。

【何それ？難しそう…】

そんな事ありません！

出すゴミを減らす、食べ残しを無くすなど、個人でできる事も沢山あります。令和を生きるあなたとして、是非とも知っておかなければならない目標ばかりです。それぞれの目標には、世界共通のロゴと色が決められています

SDGsについては3学期にも『総合的な探究の時間』で取り組みます。

職員室前に貼ってあるポスターも