

児童名簿の一元化と活用

児童名簿から名前シールまで簡単作成

豊岡市立竹野小学校

こんな課題がありました（改善の必要性）

- 【課題1】 年度当初の多忙期に児童名簿の作成に時間がかかる
- 【課題2】 最新の児童の情報がわからない
- 【課題3】 記載事項が限られている上に様式が様々で使用しにくい
- 【課題4】 児童名簿入力の間違いが見られる

その背景にはこんな要因がありました（課題の発生原因）

- 【要因1】 毎年、担任ごとに児童名簿を作成していた
- 【要因2】 データの保存も担任ごとで行っていた
- 【要因3】 全職員が利用できるのは、印刷された名簿のみであった

そこで、こんな改善に取り組みました（改善の方向性）

- 【改善1】 教育総合サイトの児童データベースを基に本校用を作成する
- 【改善2】 運用のルールを決める
- 【改善3】 各種名簿や帳票に利用する

改善に取り組むことにより、こんな効果がありました。（改善の効果）

- 【効果1】 児童名簿が一元化され、全職員が最新の情報を得られる
- 【効果2】 児童名簿作成に係る時間が大幅に短縮される
- 【効果3】 必要な情報がPC上で得られ、資料等作成に係る時間が短縮できる
- 【効果4】 名前シールにも利用できる

推進校ではこのように取り組みました（改善事例）

こんな課題や要因がありました（改善の必要性・課題の発生要因）

児童名簿の作成に時間がかかる

年度初めに作成する児童名簿は、学校用のみならず学級用など何種類も必要です。それらを担任ごとに作成していたため、まず様式を作成し、基になるデータを探し出し・・・と大変な時間を要していました。その上、できあがった様式は様々で学校用として使用するには見にくい状態でした。

全職員が利用できるのは紙で印刷された名簿のみ

データの保存も担任ごとであったため、全職員が利用できるのは印刷された学校用の児童名簿のみでした。印刷した名簿では記載内容が限られており、その他の項目はその都度事務室等へ尋ねなければなりません。また、最新の情報が記載できていない状況がありました。

こんな改善に取り組みました（改善の方向性）

【取組フロー】

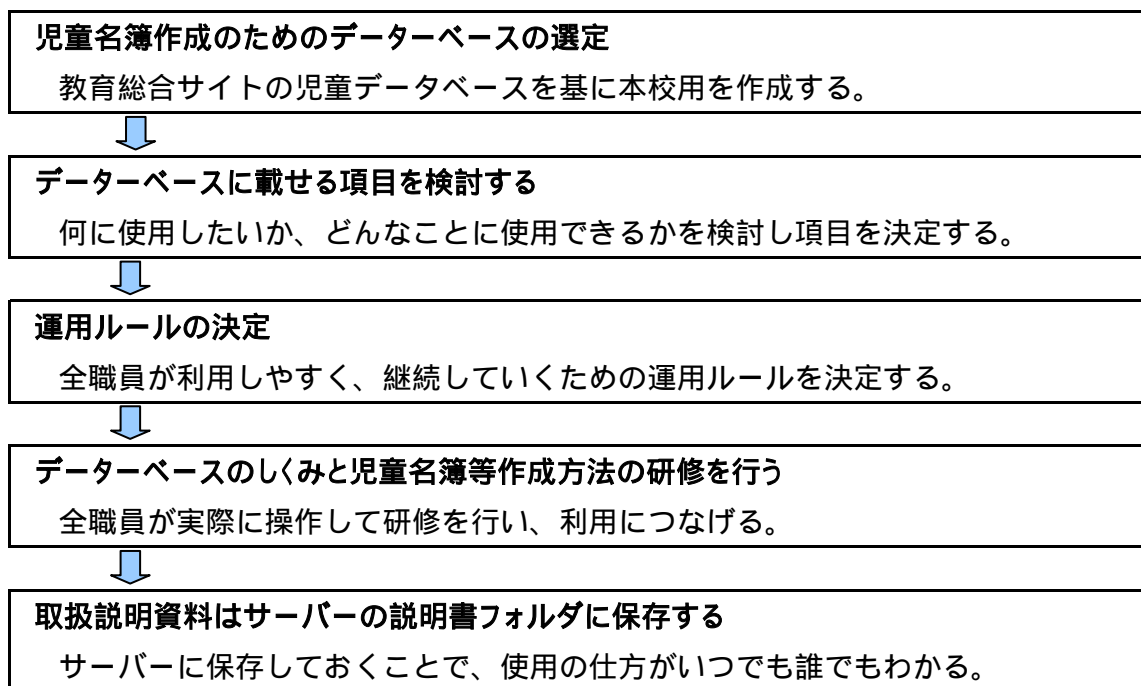

【取組結果】

その1 データベース(本校では児童名簿という)はPCで一括管理します。

PCのサーバー内に「児童名簿」のフォルダを設け、全職員がこれを利用します。

その2 内容は下記のようなものです。

児童名簿に入力するためのパスワードの設定

これにより就学援助等の情報も入力できるようになりました。

登録情報

児童氏名(ふりがな) 学年 出席番号 性別 生年月日
 〒住所 地区 電話番号 保護者氏名(父母) 兄弟姉妹(本校のみ)
 就学援助の有無 転入先学校(園)名

登録のルール

新入生:前年度の2月に事務室で市教委からの入学予定者名簿を基に登録

新学期にその他の事項を担当が登録

転入生と随時の変更事項:担任が登録

その3 こんなことに利用すればとても便利です。

学年児童名簿作成

既に作成してある学年名簿の様式に児童名簿から必要事項をコピーすれば、あっという間にできあがります。

児童名簿から児童名をコピーする

B2		fx 出石 三郎					
	A	B	C	D	E	F	G
1	ID	児童生徒名	児童生徒名ふりがな	性別	学年	クラス	出席番号
2	20090001	出石 三郎	いずし ざぶろう	男	2	1	1
3	20090002	江原 ふじ子	えばら ふじこ	女	2	1	2
4	20090003	関西 海人	かんさい かいと	男	2	1	3
5	20090004	神戸 拓哉	こうべ たくや	男	2	1	4
6	20090005	篠山 愛	ささやま あい	女	2	1	5



既に作成済みの学年名簿の該当箇所にコピーする

M3		fx							
A	B	C	E	F	G	H	I	J	
平成○年度 第○学年 児童名簿			担任 竹野 太郎						
番号	児童氏名	性別	住所	地区	電話番号	父名	母名	兄弟関係	
1									
2									
3									
4									
5									

*この場合、通常のコピーでは罫線までコピーしてしまうので、「形式を選択して貼り付け」の「値」を選んで貼り付ける

形式を選択して貼り付け

貼り付け

- すべて(A)
- 数式(E)
- 値(V)
- 書式(D)
- コメント(C)
- 入力規則(N)
- 罫線を除くすべて(X)
- 列幅(W)
- 数式と数値の書式(R)
- 値と数値の書式(U)



児童氏名が貼り付けられる

E11		名前ボックス								
		C	D	E	F	G	H	I	J	
平成〇年度 第〇学年学級名簿					担任 竹野 太郎					
番号	児童氏名	性別	住所	地区	電話番号	父名	母名	兄弟関係		
1	出石 三郎									
2	江原 ふじ子									
3	関西 海人									
4	神戸 拓哉									
5	篠山 愛									

同様に他の項目も貼り付けるとできあがり！

下記のような様式も作成してあるので、同様に作成して各種学級事務に使用できます

E63		第〇学年															
		C	D	E	F	G	H	I	J	K	L	M	N	O	P	Q	
番号	児童氏名	/	/	/	/	/	/	/	/	/	/	/	/	/	/	/	
1																	
2																	
3																	
4																	

学校用児童名簿作成

上記の学年児童名簿を集約すれば、これまたあっという間に学校用児童名簿ができあがります。

学級用連絡網作成

既に作成してある学年連絡網の様式に児童名簿から必要事項をコピーすれば、できあがります。

作成済みの学年連絡網のシート

平成〇年度 〇〇市立 〇〇小学校 第〇学年 連絡網

〇〇小学校
11-0010
会田 太郎
88-8888

コード	氏名	電話番号	地区	その他
1				
2				
3				
4				
5				
6				
7				
8				
9				
10				
11				
12				
13				
14				
15				
16				
17				
18				
19				
20				
21				
22				
23				
24				
25				
26				

この表は26人用です。人数の多い学年には、別表があります。



上記の学年名簿作成と同様の方法で、右端の表に氏名と電話番号をコピーします

「地区」「その他」の欄は、必要に応じて使用します

Q	R	S	T	U	V
	コード	氏名	電話番号	地区	その他
	1	出石 三郎	22-1111		
	2	江原 ふし子	33-6666		
	3	関西 海人	77-8888		
	4	神戸 拓哉	99-1234		
	5	徳山 愛	55-1234		
	6	三田 翔	66-3333		
	7	城崎 一郎	11-3334		
	8	城崎 光太郎	66-3335		
	9	竹野 元気	22-3336		
	10	竹野 花子	33-3337		



自動的に反映されて連絡網ができあがり！

A	B	C	D	E	F	G	H	I	J	K	L	M	N	O	P	Q	R	S	T																																																																																																																																								
	平成〇年度	〇〇市立	〇〇小学校	第〇学年	連絡網																																																																																																																																																						
2	<div style="border: 1px solid black; padding: 2px;"> 不在の時は、その次の人に連絡し、後でもう一度連絡してください。 連絡先の方は、確認のため、先方の人に連絡をしてください。 ※学級の連絡以外に使用しないように、お願いいたします。 </div>															<table border="1"> <thead> <tr> <th>コード</th> <th>氏名</th> <th>電話番号</th> <th>地区</th> <th>子の位</th> </tr> </thead> <tbody> <tr><td>1</td><td>出石 三郎</td><td>22-1111</td><td></td><td></td></tr> <tr><td>2</td><td>江原 ふじ子</td><td>33-6666</td><td></td><td></td></tr> <tr><td>3</td><td>関西 海人</td><td>77-8888</td><td></td><td></td></tr> <tr><td>4</td><td>神戸 拓哉</td><td>99-1234</td><td></td><td></td></tr> <tr><td>5</td><td>関山 愛</td><td>55-1234</td><td></td><td></td></tr> <tr><td>6</td><td>三田 翔</td><td>66-3333</td><td></td><td></td></tr> <tr><td>7</td><td>植崎 一郎</td><td>11-3334</td><td></td><td></td></tr> <tr><td>8</td><td>植崎 光太郎</td><td>66-3335</td><td></td><td></td></tr> <tr><td>9</td><td>竹野 元武</td><td>22-3336</td><td></td><td></td></tr> <tr><td>10</td><td>竹野 花子</td><td>33-3337</td><td></td><td></td></tr> <tr><td>11</td><td>竹野 典武</td><td>22-3338</td><td></td><td></td></tr> <tr><td>12</td><td>恒馬 学</td><td>11-3340</td><td></td><td></td></tr> <tr><td>13</td><td>恒馬 学</td><td>11-3340</td><td></td><td></td></tr> <tr><td>14</td><td>恒東 五郎</td><td>55-3341</td><td></td><td></td></tr> <tr><td>15</td><td>豊岡 隼一</td><td>12-3342</td><td></td><td></td></tr> <tr><td>16</td><td>豊岡 隼一</td><td>12-3342</td><td></td><td></td></tr> <tr><td>17</td><td>豊岡 のぞみ</td><td>66-3344</td><td></td><td></td></tr> <tr><td>18</td><td>西宮 れん</td><td>77-3345</td><td></td><td></td></tr> <tr><td>19</td><td>阪神 すみれ</td><td>88-3346</td><td></td><td></td></tr> <tr><td>20</td><td>日高 梅子</td><td>56-3347</td><td></td><td></td></tr> <tr><td>21</td><td>植崎 光太郎</td><td>66-3335</td><td></td><td></td></tr> <tr><td>22</td><td>兵衛 彩子</td><td>77-3348</td><td></td><td></td></tr> <tr><td>23</td><td>兵衛 彩子</td><td>77-3348</td><td></td><td></td></tr> <tr><td>24</td><td>八重 けん</td><td>22-3352</td><td></td><td></td></tr> <tr><td>25</td><td>八重 けん</td><td>22-3352</td><td></td><td></td></tr> <tr><td>26</td><td>和田山 太郎</td><td>55-3353</td><td></td><td></td></tr> </tbody> </table>					コード	氏名	電話番号	地区	子の位	1	出石 三郎	22-1111			2	江原 ふじ子	33-6666			3	関西 海人	77-8888			4	神戸 拓哉	99-1234			5	関山 愛	55-1234			6	三田 翔	66-3333			7	植崎 一郎	11-3334			8	植崎 光太郎	66-3335			9	竹野 元武	22-3336			10	竹野 花子	33-3337			11	竹野 典武	22-3338			12	恒馬 学	11-3340			13	恒馬 学	11-3340			14	恒東 五郎	55-3341			15	豊岡 隼一	12-3342			16	豊岡 隼一	12-3342			17	豊岡 のぞみ	66-3344			18	西宮 れん	77-3345			19	阪神 すみれ	88-3346			20	日高 梅子	56-3347			21	植崎 光太郎	66-3335			22	兵衛 彩子	77-3348			23	兵衛 彩子	77-3348			24	八重 けん	22-3352			25	八重 けん	22-3352			26	和田山 太郎	55-3353		
コード	氏名	電話番号	地区	子の位																																																																																																																																																							
1	出石 三郎	22-1111																																																																																																																																																									
2	江原 ふじ子	33-6666																																																																																																																																																									
3	関西 海人	77-8888																																																																																																																																																									
4	神戸 拓哉	99-1234																																																																																																																																																									
5	関山 愛	55-1234																																																																																																																																																									
6	三田 翔	66-3333																																																																																																																																																									
7	植崎 一郎	11-3334																																																																																																																																																									
8	植崎 光太郎	66-3335																																																																																																																																																									
9	竹野 元武	22-3336																																																																																																																																																									
10	竹野 花子	33-3337																																																																																																																																																									
11	竹野 典武	22-3338																																																																																																																																																									
12	恒馬 学	11-3340																																																																																																																																																									
13	恒馬 学	11-3340																																																																																																																																																									
14	恒東 五郎	55-3341																																																																																																																																																									
15	豊岡 隼一	12-3342																																																																																																																																																									
16	豊岡 隼一	12-3342																																																																																																																																																									
17	豊岡 のぞみ	66-3344																																																																																																																																																									
18	西宮 れん	77-3345																																																																																																																																																									
19	阪神 すみれ	88-3346																																																																																																																																																									
20	日高 梅子	56-3347																																																																																																																																																									
21	植崎 光太郎	66-3335																																																																																																																																																									
22	兵衛 彩子	77-3348																																																																																																																																																									
23	兵衛 彩子	77-3348																																																																																																																																																									
24	八重 けん	22-3352																																																																																																																																																									
25	八重 けん	22-3352																																																																																																																																																									
26	和田山 太郎	55-3353																																																																																																																																																									
6			関西 海人 77-8888	竹野 元武 22-3336	豊岡 隼一 12-3342	植崎 光太郎 66-3335																																																																																																																																																					
11			出石 三郎 22-1111	神戸 拓哉 99-1234	竹野 花子 33-3337	豊岡 隼一 33-3343	兵衛 彩子 77-3348																																																																																																																																																				
16			関山 愛 55-1234	竹野 典武 22-3338	豊岡 のぞみ 66-3344	兵衛 みどり 11-3351																																																																																																																																																					
21			三田 翔 66-3333	恒馬 学 11-3340	西宮 れん 77-3345	関西 海人 77-8888																																																																																																																																																					
26			江原 ふじ子 33-6666	植崎 一郎 66-3335	恒馬 学 11-3340	阪神 すみれ 88-3346	八重 けん 22-3352																																																																																																																																																				
31			植崎 光太郎 66-3335	恒東 五郎 55-3341	日高 梅子 56-3347	和田山 太郎 55-3353																																																																																																																																																					

右端の表の氏名・電話番号を移動することによって、連絡網の表示場所が変わります

げた箱・ロッカー等のシールの作成

児童氏名をエクセルにコピーし、ソフトを使用して名前シールに印刷すればできあがりです。

こんな効果がありました（改善の効果）

児童名簿が最新の情報で一本化されました

児童名簿をサーバーで管理することにより、最新の情報の原本が一つだけになりました。「どれが正しいのだろう？」と迷ったり探したりすることなく児童の情報が得られ、精神的に安心感が生まれました。

児童名簿作成時間が大幅に短縮されました

児童名簿や連絡網作成にかかる時間が大幅に短縮されました。また、正確な情報を基にしているため間違いがなく、確認作業の時間も短縮されました。これらにより年度当初の業務に係る時間が軽減されました。

資料作成のための児童の情報が机上で得られ、事務軽減になりました

資料作成時に「生年月日は？」「転入先は？」などその都度原簿等を持ち出して行っていた作業が、サーバーの児童名簿を見ることで机上で行えるようになりました。また、「就学援助該当児童は？」など、事例のたびに事務室へ尋ねていたことも、児童名簿の検索で瞬時にわかるようになり、業務がスムーズに行えるようになりました。

名前シールが作成時間が大幅に短縮されました

年度当初には、げた箱・ロッカー・傘置きなど学級児童数の3～4倍もの数のゴム印をシールに押印して名前シールを作成していました。児童名簿から名前シールに印刷することにより、この業務に係る時間は画期的に短縮されました。