

記者発表（資料配付）				
月／日（曜日） 時間	担当課・係	TEL	発表者名 （担当班長名）	その他 配布先
9月15日（木）	文化財課 文化財班	（内線）5761 （外線）078-362-3783	課長 村上 裕道 副課長兼班長 山下 史朗	

## 「ひょうごヘリテージマンス2016」について

地域の宝である文化財をより多くの方々に知っていただくとともに、より身近な存在として捉えていただけるよう、兵庫県並びに各市・町で取り組まれている文化財に関する各種行事について、PRすることを目的として「ひょうごヘリテージマンス2016」を実施します。

- 1 **開催期間** 平成28年10月1日（土）～11月30日（水）
- 2 **開催場所** 指定文化財等の公開事業、体験事業、講演会、特別展など186事業を予定しています。
- 3 **主な事業**
  - (1) 国重要文化財「旧ハンター住宅」の内部特別公開  
(神戸市)
  - (2) 郷土資料館紙すき教室  
(西宮市)
  - (3) 加茂遺跡弥生のムラストンプラリー  
(川西市)
  - (4) 初公開の土器－溝之口遺跡と美乃利遺跡－  
(加古川市)
  - (5) 平成28年度市政10周年記念特別展「加東市の文化財」  
(加東市)
  - (6) 史跡見学会「姫路の横穴式石室をめぐる」  
(姫路市)
  - (7) 特別展「播磨灘の考古学－室津と海に眠る宝もの－」  
(たつの市)
  - (8) 企画展「描かれたみほとけたち～朝来の仏教絵画～」  
(朝来市)
  - (9) 日本遺産をめぐる篠山ウォーキングツアー  
「篠山の特産品をめぐるコース」  
(篠山市)
  - (10) 銅鐸・銅鏡鑄造体験  
(洲本市)
  - (11) れきはくアカデミー  
「身近な近代化遺産－播磨の鉄道遺産－」  
(県立歴史博物館)
  - (12) 特別展「江戸時代の兵庫津」  
(県立考古博物館)
  - (13) 巡ろう兵庫 お城ウォーキング  
(県文化財課)

※ヘリテージ(Heritage)とは遺産を意味する言葉。

ヘリテージマンスとは歴史文化遺産活用月間の意味を込めている。



## 文化財愛護シンボルマーク

「文化財愛護シンボルマーク」は、文化財愛護運動を全国的に展開するため、公募により、昭和41年5月に定められたものです。

このシンボルマークは、広げた両方の手のひらのパターンによって日本建築の重要な要素である斗拱（組物）のイメージを表し、これを3つ重ねることにより、文化財という民族の遺産を、過去、現在、未来にわたり永遠に伝承していくという愛護精神を象徴したものです。



平成28年度文化庁文化芸術振興費補助金  
(文化遺産を活かした地域活性化事業)

お問い合わせ先  
兵庫県教育委員会文化財課  
TEL.078-362-3783

2016年9月印刷 2016年9月発行  
発行：兵庫県歴史文化遺産活用活性化実行委員会  
(兵庫県教育委員会文化財課内)  
電話：078-362-3783



この印刷物は、地球環境安全につながる「植物油インキ」を用い、「水なし印刷」で印刷しています。

地元の魅力  
再発見!

ひょうご  
2016  
ヘリテージマンス

**HYOGO HERITAGE MONTH**

平成28年 10月1日(土)～11月30日(水)

兵庫県では、地域の宝である文化財をより多くの方々に知っていただくとともに、身近な存在として捉えていただけるよう、10月～11月に文化財の一斉公開事業などを実施いたします。



兵庫県歴史文化遺産活用活性化実行委員会

## ひょうごヘリテージマンス2016事業一覧表

No.	開催市町	開催日	行事名等	頁
<b>指定文化財公開事業・文化財めぐり</b>				
1	神戸市	10/1 (土)~10/31 (月)	国重要文化財「旧ハンター住宅」の内部特別公開	8
2	神戸市	10/23 (日) 11/3 (木・祝)	国重要文化財「船屋形」外観の公開	8
3	神戸市	11/23 (水・祝)	国重要文化財「船屋形」内部の公開	8
4	神戸市	10/22 (土)~11/23 (水・祝)	国重要文化財「旧ハッサム住宅」の内部公開	8
5	神戸市	10月と11月の土曜日	「内田家住宅」内部公開	9
6	神戸市	10/29 (土)	「旧和田岬灯台」内部の公開と解説	9
20	尼崎市	11/3 (木・祝)	本興寺虫干会	12
21	尼崎市	11/19 (土)	平成28年度西摂弥生遺跡めぐり	12
28	西宮市	10/8 (土)	西宮歴史調査団と歩く西宮神社	14
29	西宮市	11/20 (日)	文化財ウォーク「瓦林周辺の文化財をめぐる」	14
33	西宮市	11/1 (火)~11/27 (日)	指定文化財公開「西宮の社寺建築」	15
35	西宮市	11/20 (日)	巨石群ツアー 大阪城の石垣に使われた巨石を見に行こう!	15
37	伊丹市	11/6 (日)	史跡めぐり「神津と空港の歴史を巡る」	16
45	川西市	期間中の土曜日、日曜日、祝日	旧福田家住宅・旧下堂家住宅公開事業	18
46	川西市	11/26 (土)	加茂遺跡弥生のムラスタンプラリー	18
52	宝塚市	11/23 (水・祝)	「ようこそ小林の丘へ」小林聖心女子学院の文化財見学会	19
53	宝塚市	11/19 (土)・11/20 (日)	旧松本邸公開	20
54	三田市	11/13 (日)	三田市旧九鬼家住宅資料館 二階特別公開	20
59	明石市	10月・11月の土曜、日曜、祝日	明石城 櫓の一般公開	21
60	明石市	10/8 (土)	大蔵谷獅子舞	22
63	加古川市	11/24 (木)~11/27 (日)・ 11/29 (火)・11/30 (水)	「本岡家住宅」秋の特別公開	22
64	加古川市	10/15 (土)	あかがね御殿ツアー	22
66	高砂市	11/5 (土)・11/6 (日)	旧入江家住宅公開	23
69	播磨町	11/5 (土)	第26回大中遺跡まつり	24
79	西脇市	11/18 (土)~2/12 (日)	第80回特別展「むかしの道具21」	26
84	加西市	10/22 (土)・10/23 (日)	第9回北条の宿はくらんかい	27
85	加西市	10/23 (日)	住吉神社幣殿修理現場公開	27
89	姫路市	11/25 (金)~11/27 (日)	書写山もみじまつり	28
90	姫路市	10/1 (土)~11/27 (日) までの 土日祝	姫路藩文化観光学習船運航事業	29
91	姫路市	10/30 (日)	史跡見学会「姫路の横穴式石室をめぐる」	29
92	姫路市	11/29~12/4 (予定)	網干歴史遺産にぎわい事業	29
96	姫路市	10/30 (日)	特別展「描かれた大正モダン・キッズ-婦人之友社『子供之友』原画展」ワークショップ「ちゆるるん絵本作り」-開くとちゆるるんを食べる仕掛け絵本-	30
104	神河町	10/22 (土)	かみかわ風土記発掘ウォーク -神さまの足跡~明日への一歩-	32
109	福崎町	11/23 (水・祝)	三木家住宅 臨時公開	33

No.	開催市町	開催日	行事名等	頁
115	相生市	10/28 (金)、11/11 (金)	史跡めぐり	34
117	赤穂市	10月・11月の土、日、祝	近藤源八宅跡長屋門公開	35
118	赤穂市	10月・11月の土、日、祝	赤穂城跡本丸櫓門公開	35
119	赤穂市	10/9 (日)	坂越の船祭	35
120	赤穂市	10/9 (日)	東有年八幡神社頭人行事	35
121	赤穂市	10/16 (日)	赤穂八幡宮獅子舞	36
124	赤穂市	10/16 (日)・11/20 (日)	旧赤穂上水道ハイキング	36
133	たつの市	11/23 (水・祝)	フィールドワーク「若狭野陣屋を訪ねて」	38
134	たつの市	11/6 (日)	記念シンポジウム 「忠臣蔵から村文書まで-西播磨のアーカイブ-」	39
135	たつの市	11/19 (土)・11/20 (日)	「堀家住宅」特別公開	39
137	たつの市	11/12 (土)・11/13 (日)	「八瀬家住宅」特別公開	39
141	太子町	11/5・11/6・11/13・11/20・ 11/23・11/26・11/27	旧尾野家住宅(町立民俗資料館)特別開館	40
142	太子町	11/13 (日)	斑鳩寺庫裏特別公開	41
143	太子町	11/13 (日)	お太子さんの荘園・鶴荘の現地を歩く見学会	41
144	上郡町	11/23 (水・祝)	白旗城登山会(白旗城まつり)	41
145	上郡町	10/15 (土) 洲本市 11/19 (土) 上郡町	巡ろう兵庫 お城ウォーキング	41
148	豊岡市	11/6 (日)	平尾家住宅特別公開	42
149	豊岡市	11/13 (日)	旧中和家住宅特別公開	43
155	養父市	10/2 (日)	あけのべー円電車まつり	44
156	養父市	11月開催予定(開催日は未定)	殿屋敷遺跡現地説明会	44
157	養父市	11/6 (日)	一円電車乗車体験・探検坑道見学会	45
158	朝来市	10/23 (日)	延応寺の大ケヤキ保存修理事業一般公開	45
159	朝来市	未定	旧神子畑鉱山事務舎保存修理工事一般公開	45
164	新温泉町	11/5 (土)~11/23 (水)	平成28年度新温泉町文化財愛護絵画作品展 「地域の宝もの」	46
170	丹波市	10/10 (月・祝)	柏原藩織田まつり・うまいもんフェスタ	48
171	丹波市	11/3 (木・祝)	高源寺山開き	48
172	丹波市	11/12 (土)	黒井城まつり	49
173	丹波市	11/13 (日) (拝観期間: 11/1~11/30まで)	円通寺もみじ祭	49
174	丹波市	11/20 (日)	足利氏ゆかりの石龕寺もみじ祭	49
176	洲本市	11/21 (月)~11/27 (日)	名勝旧益習館庭園 秋のライトアップ	50
再掲	洲本市	10/15 (土) 洲本市 11/19 (土) 上郡町	巡ろう兵庫 お城ウォーキング	50
179	南あわじ市	10/8 (土)~11/29 (火)	淡路人形まつり	51
180	淡路市	11月中頃 @11/19 (土)	生田村文化遺産めぐりツアー	51
184	洲本市	10/29 (土)	淡路島日本遺産認定記念フォーラム	52
186	淡路市	11/13 (日)	五斗長垣内遺跡 -収穫祭	53

## ひょうごヘリテージマンス2016事業一覧表

No.	開催市町	開催日	行事名等	頁
<b>実演・発表会、体験教室</b>				
7	神戸市	10/8 (土)~10/10 (月・祝)	抹茶処 青松庵	9
8	神戸市	10/26 (水)	旧武藤山治邸 サロンコンサート	9
9	神戸市	10/27 (木)	数寄屋で音楽ライブ	10
12	神戸市	10/29 (土)	こうべ考古学入門 第4回古代の役所とムラー奈良・平安時代ー	10
13	神戸市	11/3 (木)	おおとし山まつり2016	10
14	神戸市	11/13 (日)	茅葺職人さんと堅穴住居を建てよう	10
15	神戸市	11/5 (土)、11/12 (土)、 11/20 (日)、11/26 (土)	神戸市埋蔵文化財センター 歴史講演会	11
17	神戸市	10/29 (土)	ジュニアミュージアム講座 合体アートを創りだせ!~松方コレクションの名作 を合体させて新しい絵を創ってみよう~	11
18	神戸市	11/19 (土)	ジュニアミュージアム講座 ピカソに挑戦せよ!! ~ピカソの描き方にチャレンジしてみよう~	11
22	尼崎市	11/5 (土)、12/3 (土)	古代のくらし体験学習会「銅鏡をつくろう」	12
30	西宮市	10/19 (水)	平成28年度第2回歴史講座 「生瀬の古文書ー浄橋寺文書の調査からー」	14
34	西宮市	11/13 (日)	郷土資料館紙すき教室	15
38	伊丹市	10/29 (土)	歴史・文化が醸し出す伊丹ロマン事業 オープニングイベント	16
39	伊丹市	11/19 (土)	「神津地区は稲作先進地域だった! ~旧石器時代から弥生時代の伊丹とその周辺~」	16
47	川西市	期間中の土曜日、日曜日、祝日	勾玉作り・銅鐸のペーパークラフト作り体験	18
48	川西市	10/15 (土)	川西市郷土館「タイル考古学からみる平安邸」	19
56	三田市	10/9 (日)	三田市御霊神社秋祭 ホーヤホーヤ踊り (田楽)	20
57	三田市	11/6 (日)	三田市三輪明神祭史跡園 青磁器づくり	21
61	明石市	11/5 (土)	発掘された明石の歴史展 記念講演会・シンポジウム 「明石の中世Ⅱ~戦国時代の城館」	22
67	高砂市	11/12 (土)、11/19 (土)、 11/26 (土)	国史跡「石の宝殿及び竜山石採石遺跡」 指定記念連続講演会	23
71	播磨町	10/15 (土)	特別展講演会「江戸時代の兵庫津」 高久智広氏 (神戸市立博物館事業係長)	24
72	播磨町	11/5 (土)	全国古代体験フェスティバル2016	24
73	播磨町	10/22 (土)	特別展講演会「発掘調査で見てきた港町・兵庫津」 内藤俊哉氏 (神戸市埋蔵文化財センター学芸員)	24
74	播磨町	11/12 (土)	特別展講演会「北前船の盛衰」 松木 哲氏 (神戸商船大学名誉教授)	25
75	播磨町	11/19 (土)	特別展講演会「城下町から港町へー変わる近世兵庫津 とその周辺」 大國正美氏 (神戸深江生活文化史料館長)	25
93	姫路市	11/13 (日)	講演会「黄泉の国と横穴式石室」	29
97	姫路市	10/9 (日)	れきはくアカデミー 「身近な近代化遺産ー播磨の鉄道遺産ー」	30
98	姫路市	11/6 (日)	特別展「描かれた大正モダン・キッズー婦人之友社「子供之友」 原画展」シンポジウム 絵雑誌の研究 その意義と新たなアプ ローチャー「池田コレクション」,「入江コレクション」を中心に	31

No.	開催市町	開催日	行事名等	頁
99	姫路市	11/13 (日)	れきはくアカデミー「特別展大正モダン・キッズー 婦人之友社「子供之友」原画展から」	31
100	姫路市	11/27 (日)	地域講演会「白旗城と赤松氏」	31
105	神河町	11/3 (木)	ふるさと文化祭芸能発表会	32
108	市川町	11/3 (木・祝)	第27回いちかわ文化祭「芸能発表会」	32
110	福崎町	10/15 (土)	連続講座③「井上通泰の華麗な人脈」	33
111	福崎町	11/5 (土)	連続講座④「井上通泰と南天荘同人会」	33
125	赤穂市	10/23 (日)	山鹿素行配流350年記念講演会	37
131	宍粟市	10/8 (土)	本多家・真田家の関わりについて (第4回宍粟学講座)	38
132	宍粟市	10/17 (月)~10/28 (金) ※平日のみ。土・日休業	本多忠勝と宍粟展	38
136	たつの市	10/9 (日)	企画展「忠臣蔵から村文書まで」ギャラリートーク	39
146	上郡町	11/27 (日)	明治日本の産業革命遺産世界文化遺産登録記念歴史 シンポジウム「日本の産業革命と大鳥圭介~世界が 認めた大鳥圭介~」	42
150	豊岡市	10/2 (日)・11/6 (日)・ 12/4 (日)	コウノトリ野鳥観察会	43
151	豊岡市	10/29 (土)	平尾家住宅特別公開プレ講座	43
160	朝来市	11/23 (水)	講演会「(仮) 但馬と播磨~二国をつなぐ歴史の糸~」	45
165	篠山市	10/22 (土)	日本遺産をめぐる篠山ウォーキングツアー 「篠山の特産品をめぐるコース」	47
166	篠山市	11/9 (水)	日本遺産をめぐる篠山ウォーキングツアー 「丹波焼」と「王地山焼」をめぐるコース	47
167	篠山市	11/23 (水・祝)	いざ出陣! 篠山城戦国祭	47
175	丹波市	10/15 (土)	歴史講座 「地域の歴史遺産から学ぶわたしたちの丹波史」	49
177	洲本市	10/23 (日)、11/20 (日)	銅鐸・銅鏡製造体験	50
181	淡路市	③10/2 (日) ④10/9 (日) ⑤10/23 (日)	市民カレッジ地域歴史講座「地域社会学」	51
182	淡路市	①10/13 (木)、②11/15 (火)、 ③11/25 (金)	五斗長 弥生の森くらぶ	52
183	淡路市	10/29 (土)	日本遺産認定記念事業 ミライノカタチ~AMBITION of AWAJI~	52
185	南あわじ市	11/20 (日)	~人形浄瑠璃街道推進事業~ 淡路島民俗芸能フェスティバル	52

### 特別展・企画展

10	神戸市	10/15 (土)、11/19 (土)	旧武藤山治邸バルコニー開放デー	10
11	神戸市	11/20 (日)	旧武藤山治邸無料開放デー	10
16	神戸市	10/15 (土)~12/4 (日)	神戸市埋蔵文化財センター 企画展 「発掘! 古代のお役所」	11
19	神戸市	9/17 (土)~11/27 (日)	特別展 神戸開港150年プレイベント 松方コレクションー松方幸次郎 夢の軌跡ー	11
23	尼崎市	10/8 (土)~11/13 (日)	平成28年度尼崎市教育委員会収蔵資料展 「初代尼崎市長櫻井忠剛の事績」	13

## ひょうごヘリテージマンス2016事業一覧表

No.	開催市町	開催日	行事名等	頁
24	尼崎市	9/17(土)~10/30(日)	尼崎市立文化財収蔵庫第13回企画展「市民協働企画展 伝えたい尼崎の伝説Ⅰ」	13
25	尼崎市	11/12(土)~12/25(日)	尼崎市立文化財収蔵庫第14回企画展「大坂の陣と尼崎」	13
26	尼崎市	10月中旬~12月上旬(予定)	第46回尼崎市立田能資料館特別展	13
31	西宮市	10/4(火)~10/30(日)	今月のアラカルト展示10月号「西蓮寺の眼阿弥さん」	14
32	西宮市	11/1(火)~11/27(日)	今月のアラカルト展示11月号「大漁!!イワシ餅」	15
36	芦屋市	9/17(土)~11/27(日)	企画展「芦屋の歴史と文化財」(芦屋市指定文化財公開)	15
40	伊丹市	11/2(水)~11/25(金)	文化財保護団体紹介パネル展	17
41	伊丹市	11/5(土)~11/26(土)	企画展示「神津~猪名川流域の歴史」	17
49	川西市	9/15(木)~10/20(木) (休館日を除く)	川西市郷土館秋の特別企画展「癒しの灯り展」	19
50	川西市	10/1(土)~11/6(日)	川西市郷土館企画展「タイルのふるさとを訪ねて~旧平安邸と淡陶タイル~」	19
55	三田市	11/1(火)~11/30(水)	三田市旧九鬼家住宅資料館 展示「隆範と鉄道」	20
58	猪名川町	H28/10/18(火)~ H29/3/26(日)	銀山攻略~第三巻 近代の夜明け 明治時代前期の多田銀銅山~	21
62	加古川市	10/8(土)~11/6(日)	初公開の土器一溝之口遺跡と美乃利遺跡~	22
70	播磨町	全日程 ◎特別記念講演会 10/23(日) 13:30~15:00	特別展「オボナカムラの生業」~弥生古墳時代の漁業~	24
76	播磨町	10/8(土)~12/4(日)	特別展「江戸時代の兵庫津」	25
80	三木市	10/1(土)~11/20(日)	三木の屋台資料展~大宮八幡宮秋季例大祭~	26
81	三木市	10/25(火)~12/4(日)	大工道具の歴史 第一章「鉋」~全ては美しい木目の為に生まれた~	26
83	小野市	11/5(土)~12/18(日)	特別展「くらしと祭りの移り変わり」	27
86	加西市	11/25(金)~11/27(日)	五百羅漢紅葉ライトアップ	28
87	加西市	11/1(火)~11/30(水)	特別展示「石仏信仰の歴史」	28
88	加東市	9/3(土)~10/2(日)	平成28年度市制10周年記念特別展「加東市の文化財」	28
94	姫路市	10/9(日)~1/9(月・祝)	企画展「黄泉の国の考古学~姫路の後期古墳~」	30
101	姫路市	10/15(土)~11/27(日)	特別展「描かれた大正モダン・キッズ~婦人之友社『子供之友』原画展」	31
106	神河町	11/11(金)~11/13(日)	ふるさと文化祭作品展	32
113	福崎町	10/8(土)~11/27(日)	福崎町子どもふるさと展	34
114	福崎町	7/23(土)~11/27(日)	記念展「井上通泰展~歌を詠み愛した眼科医~」	34
116	相生市	11/17(木)~12/18(日)	特別展 忠臣蔵から村文書まで~西播磨のアーカイブ~	35
122	赤穂市	10/9(日)	鳥撫荒神社獅子舞	36
123	赤穂市	10/16(日)	赤穂八幡宮神幸式の頭人行列	36
126	赤穂市	9/24(土)~10/24(月)	瀬戸内赤穂芸術祭 2016 in 桃井ミュージアム「江崎家に伝わる能楽資料展」	37
127	赤穂市	10/22(土)~12/14(水)	平成28年度特別展「山鹿素行」	37
128	赤穂市	H28/11/9(水)~ H29/1/30(月)	企画展「新発見速報展2016」	37

No.	開催市町	開催日	行事名等	頁
129	赤穂市	10/29(土)~12/25(土)	瀬戸内赤穂芸術祭 2016 in 桃井ミュージアム「第3回古出石焼展」	38
130	赤穂市	H28/11/17(木)~ H29/1/16(月)	特別展「激動の時代、幕末志士たちの美~藤本鉄石・河野鉄兜を中心に~」展	38
138	たつの市	11/12(土)・11/13(日)	特別展「播磨灘の考古学~室津と海に眠る宝もの~」	40
139	たつの市 相生市	たつの会場 10/1(土)~11/13(日) 相生会場 11/17(木)~12/18(日)	企画展「忠臣蔵から村文書まで~西播磨のアーカイブ~」	40
147	上郡町	10/15(土)~12/4(日)	明治日本の産業革命遺産世界文化遺産登録記念「世界が認めた大鳥圭介」展	42
152	豊岡市	9/30(金)~12/27(火)	ミニ企画展「源氏物語を彩る女性たちⅢ」	43
154	豊岡市	9/30(金)~11/29(火)	特別展「いざ、城崎へ~交通史からたどる城崎温泉への旅~」	44
161	朝来市	10/29(土)~12/11(日)	企画展 銀の馬車道~但馬と播磨を結ぶ道~	46
162	朝来市	10/1(土)~12/18(日)	企画展「描かれたみほとけたち~朝来の仏教絵画~」	46
168	篠山市	10/12(水)~11/20(日)	平成28年度篠山市立歴史美術館特別展「入江波光展~書簡で辿る“光の画家”の足跡~」	48
178	洲本市	全日程	特集展示 日本遺産「淡路島」の歴史物語	51

そ の 他				
27	尼崎市	11/5(土)	田能遺跡まつり	14
42	伊丹市	11/26(土)	市内史跡一斉清掃	17
43	伊丹市	10/13(木)	阪急・阪神沿線観光あるき「伊丹郷町と小西酒造・富士山蔵をたずねる」	17
44	伊丹市	10/29(土)	「西国街道の歴史にふれるスイーツウォーキング」	18
51	川西市	11/12(土)	郷土館まつり	19
65	加古川市	11/12(土)・11/13(日)	第27回加古川ツデーマーチ	23
68	稲美町	休館日(毎週月曜)を除く。	稲美町立郷土資料館常設展及び展示解説	23
77	播磨町	10/2(日)	学芸員によるミニ講座	25
78	播磨町	10/16(日)	バックヤード見学ツアー	25
82	三木市	10/2(日)	ヤホー神事	27
95	姫路市	10/23(日)~11/27(日)	姫路城平成の修理工事写真展	30
102	姫路市	10/15(土)	特別展「描かれた大正モダン・キッズ~婦人之友社『子供之友』原画展」ギャラリートーク	31
103	姫路市	11/5(土)・11/12(土)・ 11/19(土)	連続歴史講座「古文書に親しむⅡ(近世)」	31
107	神河町	10/23(日)	砥峰高原 ススキまつり	32
112	福崎町	11/12(土)	伊勢大神楽	33
140	たつの市	11/26(土)	「新宮宮内遺跡」史跡公園 お披露目会	40
153	豊岡市	9/4(日)・10/1(土)・ 11/6(日)	みゅーじあむ寄席「笑って学ぶ江戸時代」	44
163	姫路市	11/12(土)	見学会 銀の馬車道を結ぶ道	46
169	篠山市	11/3(木・祝)~11/6(日)	ササヤマルシェ2016	48

# 神戸地区

- 灘区
- 中央区
- 北区
- 須磨区
- 垂水区
- 西区



## 1 国重要文化財「旧ハンター住宅」の内部特別公開

「旧ハンター住宅」は明治22年頃に建てられた木骨煉瓦造2階建の近代洋風建築で、現存する異人館の中では、最大級のものです。かつては中央区北野町3丁目にありましたが、昭和38年現在地に移築保存されました。

**開催日** 10/1 (土)～10/31 (月)  
**開催時間** 9:30～16:30  
**料金** 無料 (ただし、王子動物園の入園料が必要)  
**開催場所** 神戸市灘区青谷1丁目1-4 王子動物園内  
**問い合わせ先** 神戸市教育委員会事務局 文化財課  
**T E L** 078-322-5798  
**指定・登録等文化財** 国重要文化財

## 2 国重要文化財「船屋形」外観の公開

「船屋形」は木造の2階建椽皮葺きの切妻造で、姫路藩主が河川での遊覧に用いた川御座船の居室に当たる屋形部分です。川御座船として現存する唯一のもので、外観を間近で公開しながら解説します。

**開催日** 10/23 (日) ①②  
 11/3 (木・祝) ③④  
**開催時間** ①10:00～11:00 ②12:30～13:30  
 ③11:00～12:00 ④13:30～14:30  
**料金** 無料 (ただし、相楽園の入園料が必要)  
**開催場所** 神戸市中央区中山手通5丁目3-1 相楽園内  
**問い合わせ先** 神戸市教育委員会事務局 文化財課  
**T E L** 078-322-5798  
**指定・登録等文化財** 国重要文化財

## 3 国重要文化財「船屋形」内部の公開

**開催日** 11/23 (水・祝)  
**開催時間** ①10:00～11:00 ②13:00～14:00  
 ③14:30～15:30  
**料金** 無料 (ただし、相楽園の入園料が必要)  
**定員** 各回20名  
**開催場所** 神戸市中央区中山手通5丁目3-1 相楽園内  
**問い合わせ先** 神戸市教育委員会事務局 文化財課  
**T E L** 078-322-5798  
**指定・登録等文化財** 国重要文化財  
**その他** 事前申込必要。

## 4 国重要文化財「旧ハッサム住宅」の内部公開

イギリス人建築家ハンセルによる設計の「旧ハッサム住宅」は明治35年に建てられた木造2階建奇棟造椽瓦葺きの近代洋風建築です。かつては中央区北野町2丁目にありましたが、昭和38年に現在地に移築保存されました。

**開催日** 10/22 (土)～11/23 (水・祝)  
**開催時間** 9:00～16:30  
**料金** 無料 (ただし、相楽園の入園料が必要)  
**開催場所** 神戸市中央区中山手通5丁目3-1 相楽園内  
**問い合わせ先** 神戸市教育委員会事務局 文化財課  
**T E L** 078-322-5798  
**指定・登録等文化財** 国重要文化財

## 5 「内田家住宅」内部公開

小部の千年家ともいわれた内田家住宅は、整形四間取りの平面を持ち、小屋組みはオダチトリイ組というこの地方を代表する古式な建築の特徴を備えた茅葺き建物で、江戸時代中期に建てられたものと考えられています。保存修理を行い、平成19年秋から一般に公開しています。

**開催日** 10月と11月の土曜日  
**開催時間** 10:00～16:00  
**料金** 無料  
**開催場所** 神戸市北区鈴蘭台西町6丁目8-8 (神戸電鉄鈴蘭台駅下車 北へ約1.1km)  
**問い合わせ先** 神戸市教育委員会事務局 文化財課  
**T E L** 078-322-5798  
**指定・登録等文化財** 県指定重要有形文化財

## 6 「旧和田岬灯台」内部の公開と解説

旧和田岬灯台は、明治4年に兵庫区和田岬に木造で建てられ、明治17年には鉄造に改築され、現存する最古の鉄造灯台です。昭和39年に廃灯に伴い、現在地に移築されています。広く一般に公開するため土曜日に「旧和田岬灯台」を公開します。

**開催日** 10/29 (土)  
**開催時間** ①13:30～ ②14:30～ ③15:30～  
**料金** 無料 **定員** 各回20名  
**開催場所** 神戸市須磨区須磨浦通1-1 (JR須磨海浜公園下車南西約500m)  
**問い合わせ先** 神戸市教育委員会 文化財課  
**T E L** 078-322-5798  
**指定・登録等文化財** 国登録有形文化財  
**その他** 事前申込必要。

## 7 県事業 抹茶処 青松庵

旧木下家住宅は、神戸で海運業を営んでいた又野良介氏が私邸として昭和16年に建てられた数寄屋造近代和風住宅です。旧木下家住宅のお茶室で、お茶会を催します。

**開催日** 10/8 (土)～10/10 (月・祝)  
**開催時間** 10:00～15:00  
**料金** 500円 (入館料別)  
**定員** 各日60名 (要予約)  
**開催場所** 神戸市垂水区東舞子町2051  
**問い合わせ先** 旧木下家住宅  
**T E L** 078-787-2050  
**ホームページ** www.hyogo-park.or.jp/maiko/  
**指定・登録等文化財** 国登録有形文化財

## 8 県事業 旧武藤山治邸 サロンコンサート



旧武藤山治邸は、明治40年(1907)に武藤山治が舞子に建てた木造二階建ての洋館です。旧武藤山治邸でサロンコンサートを実施します。

**開催日** 10/26 (水)  
**開催時間** 14:00～15:00  
**料金** 500円 (入館料別) **定員** 30名  
**開催場所** 神戸市垂水区東舞子町2051  
**問い合わせ先** 旧武藤山治邸  
**T E L** 078-785-8610  
**ホームページ** www.hyogo-park.or.jp/maiko/  
**指定・登録等文化財** 国登録有形文化財

県事業

9 数寄屋で音楽ライブ

旧木下家住宅は、神戸で海運業を営んでいた又野良介氏が私邸として昭和16年に建てられた数寄屋造近代和風住宅です。旧木下家住宅において音楽ライブを行います。

開催日 10/27 (木)  
 開催時間 13:30~14:30  
 料金 要入館料  
 開催場所 神戸市垂水区東舞子町2051  
 問い合わせ先 旧木下家住宅  
 TEL 078-787-2050  
 ホームページ www.hyogo-park.or.jp/maiko/  
 指定・登録等 国登録有形文化財

県事業

10 旧武藤山治邸バルコニー開放デー

旧武藤山治邸は、明治40年(1907)に武藤山治が舞子に建てた木造二階建ての洋館です。毎月第3土曜日に2階バルコニーの開放を行います。

開催日 10/15 (土)、11/19 (土)  
 開催時間 10:00~16:00  
 料金 無料(入館料別)  
 開催場所 神戸市垂水区東舞子町2051  
 問い合わせ先 旧武藤山治邸  
 TEL 078-785-8610  
 ホームページ www.hyogo-park.or.jp/maiko/  
 指定・登録等 国登録有形文化財

県事業

11 旧武藤山治邸無料開放デー

旧武藤山治邸は、明治40年(1907)に武藤山治が舞子に建てた木造二階建ての洋館です。舞子公園が神戸マラソンの折り返し地点となっており、マラソン実施日に無料開放を行います。

開催日 11/20 (日)  
 開催時間 10:00~17:00  
 料金 無料  
 開催場所 神戸市垂水区東舞子町2051  
 問い合わせ先 旧武藤山治邸  
 TEL 078-785-8610

12

こうぼ考古学入門  
 第4回古代の役所とムラ  
 -奈良・平安時代-

学芸員による考古学入門講座の4回目は、奈良時代・平安時代の神戸についてお話します。

開催日 10/29 (土)  
 開催時間 14:00~15:30  
 料金 無料 定員 120名  
 開催場所 神戸市西区糀台6丁目1 西神中央公園内 神戸市埋蔵文化財センター  
 問い合わせ先 神戸市埋蔵文化財センター  
 TEL 078-992-0656  
 その他 当日受付、先着順。

13

おおとし山まつり2016

垂水区西舞子にある大歳山遺跡公園を舞台に、弥生時代の復元竪穴住居の公開や土器づくり・勾玉づくり・古代衣装試着などが体験できます。また、弥生時代の「赤米」の試食コーナーもあります。

開催日 11/3 (木)  
 開催時間 10:00~16:00  
 料金 入場無料。体験材料費300円他。  
 開催場所 神戸市垂水区西舞子4丁目 大歳山遺跡公園(舞子細道公園)  
 問い合わせ先 神戸市埋蔵文化財センター  
 TEL 078-992-0656 (FAX) 078-992-5201  
 その他 雨天中止

14

茅葺職人さんと竪穴住居を建てよう

歴史体験講座として開催する「体験考古学講座」のひとつ。屋外で実際に竪穴住居の丸太の骨組みを組んで、茅葺職人さんと一緒に屋根にわらを葺き、完成させます。弥生人の気分を味わうことができます。

開催日 11/13 (日)  
 開催時間 10:00~15:00  
 料金 1組300円 定員 20組  
 開催場所 神戸市西区糀台6丁目1 西神中央公園内  
 問い合わせ先 神戸市埋蔵文化財センター  
 TEL 078-992-0656 (FAX) 078-992-5201  
 その他 事前申込必要。

15

神戸市埋蔵文化財センター  
 歴史講演会

開催中の企画展「発掘! 古代のお役所」の内容などを話題として、学芸員または外部講師により神戸の歴史をわかりやすく解説します。

開催日 11/5 (土)、11/12 (土)、11/20 (日)、11/26 (土)  
 開催時間 14:00~15:30  
 料金 無料 定員 各回120名  
 開催場所 神戸市西区糀台6丁目1 西神中央公園内 神戸市埋蔵文化財センター  
 問い合わせ先 神戸市埋蔵文化財センター  
 TEL 078-992-0656  
 その他 対象は16歳以上の方。当日受付、先着順。

16

神戸市埋蔵文化財センター  
 企画展「発掘! 古代のお役所」

上沢遺跡出土の銅鏡他と、深江北町遺跡出土の木簡・墨書土器が神戸市指定有形文化財に指定されたのを機に、律令国家成立期に地方行政を担った役所や主要交通路に設置された駅家などの実態を、発掘調査の資料から探ります。

開催日 10/15 (土)~12/4 (日)  
 開催時間 10:00~17:00 (入館は16:30まで)  
 料金 無料  
 開催場所 神戸市西区糀台6丁目1 西神中央公園内 神戸市埋蔵文化財センター  
 問い合わせ先 神戸市埋蔵文化財センター  
 TEL 078-992-0656  
 その他 《歴史講演会》11/5、11/12、11/20、11/26に関連講演会開催。

17

ジュニアミュージアム講座  
 合体アートを創りだせ!~松方コレクションの名作を合体させて新しい絵を創ってみよう~

展覧会の出品作品から好きな部分を抜き出してコラージュ(貼り合せ)します。さて、名作が合体してどんな作品が出来上がるかな。あなたの自由な発想で新たなアートを創ってみましょう。

開催日 10/29 (土)  
 開催時間 14:00~16:00  
 料金 500円 定員 20人  
 開催場所 神戸市立博物館  
 問い合わせ先 博物館学芸課  
 TEL 078-391-0035  
 ホームページ http://www.city.kobe.lg.jp/museum/  
 その他 事前申込必要。

18

ジュニアミュージアム講座  
 ピカソに挑戦せよ!!~ピカソの描き方にチャレンジしてみよう~

展覧会にも出品されているピカソ。彼はさまざまな作風で絵を描きました。そんなピカソの作品の中から、自分のお気に入りの描き方を選び、ピカソになりきって絵を描いてみましょう。

開催日 11/19 (土)  
 開催時間 14:00~16:00  
 料金 500円 定員 20人  
 開催場所 神戸市立博物館  
 問い合わせ先 博物館学芸課  
 TEL 078-391-0035  
 その他 事前申込必要。

19

特別展 神戸開港150年  
 イベント 松方コレクション  
 -松方幸次郎 夢の軌跡-



トゥールーズ=ロートレック《庭に座る女》  
 1891年 オルセー美術館蔵  
 ©RMN-Grand Palais (musée d'Orsay)/Hervé Lewandowski/distributed by AMF

川崎重工業株式会社、神戸新聞社の初代社長を務めた実業家、松方幸次郎の西洋美術コレクションの「松方コレクション」。本展では、散逸した松方コレクションの作品・資料を集め、補完する作品とともに出品します。

開催日 9/17 (土)~11/27 (日)  
 開催時間 9:30~17:30  
 料金 一般1,500円、高大生1,100円、小中生600円  
 開催場所 神戸市立博物館  
 問い合わせ先 博物館学芸課  
 TEL 078-391-0035  
 ホームページ http://www.city.kobe.lg.jp/museum/  
 その他 休館日:月曜日(ただし9/19、10/10は開館)、9/20、10/11。土曜日のみ、19:00まで開館。入館は閉館の30分前まで。

# 阪神南地区



尼崎市  
西宮市  
芦屋市

## 20 本興寺虫干会



本興寺は応永27（1420）年開基の法華宗寺院で、室町・桃山時代の建造物や数多くの文化財があります。虫干会では方丈の一般公開や宝物館での寺宝公開、開山日隆上人坐像を開扉しての法要などが行われます。

**開催日** 11/3（木・祝）  
**開催時間** 10:00～16:00  
**料金** 無料  
**開催場所** 尼崎市開明町3-13 本興寺宝物殿  
**問い合わせ先** 本興寺  
**TEL・FAX** 06-6411-3217  
**指定・登録等文化財** 国指定重要文化財・市指定文化財  
**その他** アクセス：阪神「尼崎」駅下車。南西へ徒歩3分

## 21 平成28年度西摂弥生遺跡めぐり



猪名川の左岸に隣接して所在する田能遺跡（尼崎市）、勝部遺跡（豊中市）等、西摂津地域の弥生時代の遺跡を巡ります。今年度は勝部遺跡の特別公開や、バスツアー等を行います。

**開催日** 11/19（土）  
**開催時間** 田能資料館第46回特別展10:00～17:00、勝部遺跡収蔵庫特別公開10:00～16:00など、解説付きツアー（①10:30・②13:30）  
**料金** 無料  
**定員** なし  
**開催場所** 尼崎市立田能資料館ほか  
尼崎市田能6丁目5番1号  
**問い合わせ先** 尼崎市立田能資料館  
**TEL・FAX** 06-6492-1777  
**ホームページ** [http://www.city.amagasaki.hyogo.jp/gakusyu/104ama\\_tano/index.html](http://www.city.amagasaki.hyogo.jp/gakusyu/104ama_tano/index.html)  
**その他** 各施設の開館時間内は自由に見学可。解説付きツアーは申込不要。田能資料館へ。詳細は、田能資料館のHP参照。

## 22 古代のくらし体験学習会「銅鏡をつくろう」



2回講座。鋳型に模様を彫りこみ、溶かした青銅を流し込む、鋳造という弥生時代と同じ方法で青銅器をつくります。今回は、銅の鏡をつくります。1回目で銅鏡の模様を彫り、鋳込みで行います。2回目は、鏡を磨きます。

**開催日** 11/5（土）、12/3（土）  
**開催時間** 1回目：10:30～16:30  
2回目：13:30～16:00  
**料金** 2,100円 **定員** 30人（先着順）  
**開催場所** 尼崎市立田能資料館 尼崎市田能6丁目5番1号  
**問い合わせ先** 尼崎市立田能資料館  
**TEL・FAX** 06-6492-1777  
**ホームページ** [http://www.city.amagasaki.hyogo.jp/gakusyu/104ama\\_tano/104taiken.html](http://www.city.amagasaki.hyogo.jp/gakusyu/104ama_tano/104taiken.html)  
**その他** 対象は小学校4年生以上～成人。事前申込が必要（10/4から電話で受付）。

## 23 平成28年度尼崎市教育委員会収蔵資料展「初代尼崎市長櫻井忠剛の事績」



尼崎市制100周年を記念して、1916（大正5）年に尼崎市が誕生した際に初代市長に就任した櫻井忠剛の事績を、前半生の洋画家としての業績を含めて紹介します。

**開催日** 10/8（土）～11/13（日）  
**開催時間** 10:00～16:00  
**料金** 無料  
**開催場所** 尼崎市東桜木町3 尼信会館3階 展示室  
**問い合わせ先** 尼崎市教育委員会 歴博・文化財担当  
**TEL** 06-6489-9801  
**ホームページ** [http://www.city.amagasaki.hyogo.jp/bunkazai\\_0/index.html](http://www.city.amagasaki.hyogo.jp/bunkazai_0/index.html)  
**その他** 休館：月曜・祝日（土・日曜と重なる場合は開館）。

## 24 尼崎市立文化財収蔵庫第13回企画展「市民協働企画展 伝えたい尼崎の伝説I」



尼崎の伝説を伝える人形劇の制作・上演に取り組むれきし体験学習ボランティアの活動を、伝説を描いた錦絵や歴史資料とともに紹介します。

**開催日** 9/17（土）～10/30（日）  
**開催時間** 9:00～17:30（入館は17:00まで）  
**料金** 無料  
**開催場所** 尼崎市南城内10番地の2 尼崎市立文化財収蔵庫 企画展示室  
**問い合わせ先** 尼崎市教育委員会 歴博・文化財担当  
**TEL** 06-6489-9801  
**ホームページ** [http://www.city.amagasaki.hyogo.jp/bunkazai\\_0/index.html](http://www.city.amagasaki.hyogo.jp/bunkazai_0/index.html)  
**指定・登録等文化財** 市指定文化財  
**その他** 休館：月曜（祝日の場合は直後の平日）。

## 25 尼崎市立文化財収蔵庫第14回企画展「大坂の陣と尼崎」



豊臣秀吉やその子秀頼関係の古文書や記録などを展示し、豊臣政権期の尼崎の様子や大坂の陣と尼崎の関わりについて紹介します。

**開催日** 11/12（土）～12/25（日）  
**開催時間** 9:00～17:30（入館は17:00まで）  
**料金** 無料  
**開催場所** 尼崎市南城内10番地の2 尼崎市立文化財収蔵庫 企画展示室  
**問い合わせ先** 尼崎市教育委員会 歴博・文化財担当  
**TEL** 06-6489-9801  
**ホームページ** [http://www.city.amagasaki.hyogo.jp/bunkazai\\_0/index.html](http://www.city.amagasaki.hyogo.jp/bunkazai_0/index.html)  
**指定・登録等文化財** 市指定文化財  
**その他** 休館：月曜（祝日の場合は直後の平日）。

## 26 第46回尼崎市立田能資料館特別展

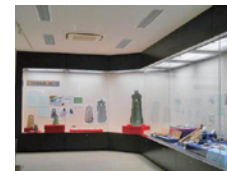

第46回目となる田能資料館特別展を開催します。詳細はホームページをご覧ください。

**開催日** 10月中旬～12月上旬（予定）  
**開催時間** 10:00～17:00まで（入館は16:30まで）  
**料金** 無料  
**開催場所** 尼崎市立田能資料館 尼崎市田能6丁目5番1号  
**問い合わせ先** 尼崎市立田能資料館  
**TEL・FAX** 06-6492-1777  
**ホームページ** [http://www.city.amagasaki.hyogo.jp/gakusyu/104ama\\_tano/104sp\\_exhbn.html](http://www.city.amagasaki.hyogo.jp/gakusyu/104ama_tano/104sp_exhbn.html)  
**その他** 休館：月曜（祝日の場合は、直後の平日を休館）。

阪神南地区



27 田能遺跡まつり



田能遺跡は弥生時代の集落跡で国指定史跡に指定されています。遺跡を顕彰する行事として毎年11月に田能遺跡まつりが開かれています。

開催日 11/5 (土)  
 開催時間 13:00~15:00  
 料金 無料  
 開催場所 尼崎市田能6-5-1  
 尼崎市立田能資料館前広場  
 問い合わせ先 尼崎市園田地域振興センター  
 TEL 06-6491-2361  
 指定・登録等文化財 国指定史跡

28 西宮歴史調査団と歩く西宮神社

文化財調査ボランティア「西宮歴史調査団」の案内で西宮神社の文化財をめぐります。

開催日 10/8 (土)  
 開催時間 9:30~12:00 (受付は9:00から)  
 料金 無料  
 開催場所 西宮神社 (西宮市社家町1-17)  
 問い合わせ先 西宮市立郷土資料館 (西宮市川添町15番26号)  
 TEL 0798-33-1298  
 ホームページ [http://www.nishi.or.jp/navi/ln\\_0004800699.html](http://www.nishi.or.jp/navi/ln_0004800699.html)  
 指定・登録等文化財 国登録有形文化財「西宮神社瑞寶橋」市指定有形文化財「常夜灯型道標」他  
 その他 開催の確認は午前8:30以降に郷土資料館までお問い合わせください。

29 文化財ウォーク「瓦林周辺の文化財をめぐる」

まちたびラヂヲ特番「さくらFMウォーク」の番組内で、参加者とともに西宮市の瓦林周辺の文化財を散策します。

開催日 11/20 (日)  
 開催時間 9:30~12:30  
 料金 無料  
 開催場所 西宮市瓦林町周辺  
 問い合わせ先 西宮市立郷土資料館 (西宮市川添町15番26号)  
 TEL 0798-33-1298  
 指定・登録等文化財 県指定天然記念物「日野神社の社叢」市指定有形文化財「弥陀石仏」他  
 その他 FMラジオ持参。荒天中止。

30 平成28年度第2回歴史講座「生瀬の古文書-浄橋寺文書の調査から-」

郷土資料館学芸員の研究テーマに沿った定例講座です。生瀬地区の文化遺産総合調査より生瀬に残る古文書(江戸時代の記録)について講演します。

開催日 10/19 (水)  
 開催時間 13:30~15:00 (開場は13:00)  
 料金 無料 定員 60名  
 開催場所 西宮市立郷土資料館  
 問い合わせ先 西宮市立郷土資料館  
 TEL 0798-33-1298  
 指定・登録等文化財 市指定有形文化財「浄橋寺文書」  
 その他 事前申込必要。15歳以上対象。

31 今月のアラカルト展示10月号「西蓮寺の眼阿弥さん」

西宮市立郷土資料館の収蔵資料から学芸員が選りすぐりの一品を紹介するアラカルト展示です。西宮町に所在する西蓮寺に伝わる古文書を展示します。

開催日 10/4 (火)~10/30 (日)  
 開催時間 10:00~17:00 (入館は16:30まで)  
 料金 無料  
 開催場所 西宮市立郷土資料館  
 問い合わせ先 西宮市立郷土資料館  
 TEL 0798-33-1298

32 今月のアラカルト展示11月号「大漁!!イワシ研」

西宮市立郷土資料館の収蔵資料から学芸員が選りすぐりの一品を紹介するアラカルト展示です。漁業の町「西宮町」の姿を漁労用具から紹介します。

開催日 11/1 (火)~11/27 (日)  
 開催時間 10:00~17:00 (入館は16:30まで)  
 料金 無料  
 開催場所 西宮市立郷土資料館  
 問い合わせ先 西宮市立郷土資料館  
 TEL 0798-33-1298

33 指定文化財公開「西宮の社寺建築」

西宮神社の大練塀や神呪寺の仁王門など、重要文化財に指定されている神社・寺院の建造物について紹介します。

開催日 11/1 (火)~11/27 (日)  
 開催時間 10:00~17:00 (入館は16:30まで)  
 料金 無料  
 開催場所 西宮市立郷土資料館  
 問い合わせ先 西宮市立郷土資料館  
 TEL 0798-33-1298  
 指定・登録等文化財 国指定重要有形文化財「西宮神社表大門」県指定有形文化財「八幡神社本殿」他

34 郷土資料館紙すき教室

ビデオ等で、指定文化財名塩雁皮紙の技術や歴史を学んだ後、特別な材料を使って、紙すきの体験学習をします。

開催日 11/13 (日)  
 開催時間 10:30~12:30 (受付は10:15から)  
 料金 実習指導負担金800円 (西宮市内在住・在勤・在学者は400円) 及び原材料費800円。  
 定員 15名  
 開催場所 名塩和紙学習館 (西宮市名塩2丁目10-8)  
 問い合わせ先 名塩和紙学習館 (西宮市名塩2丁目10-8)  
 TEL 0797-61-0880  
 ホームページ [http://www.nishi.or.jp/navi/ln\\_0004800699.html](http://www.nishi.or.jp/navi/ln_0004800699.html)

指定・登録等文化財 国指定重要無形文化財「名塩雁皮紙」県指定無形文化財「名塩紙技術」  
 その他 事前申込必要。20歳以上対象。

35 県事業 巨石群ツアー 大阪城の石垣に使われた巨石を見に行こう!



甲山森林公園内に大阪城の石垣に使われた巨石があることをご存知ですか?解説を交えながら、巨石を訪ねてみましょう。

講師:山下史朗さん(兵庫県教育委員会)  
 共催:兵庫県教育委員会、西宮市教育委員会

開催日 11/20 (日)  
 開催時間 10:00~12:00  
 料金 無料 定員 20名  
 開催場所 西宮市甲山町43 (兵庫県立甲山森林公園)  
 問い合わせ先 兵庫県立甲山森林公園管理事務所  
 TEL 0798-73-4600  
 ホームページ <http://kabutoyama-park.com>  
 その他 上記連絡先で11/1から受付(先着順)。対象:おとな(内容は大人向けですが、お子さん連れでも可)。持ち物:動きやすい服装、運動靴、筆記用具、飲み物、雨具。※小雨決行

36 企画展「芦屋の歴史と文化財」(芦屋市指定文化財公開)



芦屋の歴史を古代、中世・近世、近代の各時代にわけ、主要な歴史資料を展示しています。市内の数多くの遺跡とその出土品に加えて、芦屋市指定文化財である『青銅製漢式三翼鏃』(会下山遺跡出土)を展示します。

開催日 9/17 (土)~11/27 (日)  
 開催時間 10:00~17:00 (入館は16:30まで)  
 料金 一般800円、大高生500円、中学生以下無料  
 ※同時開催「未知の表現を求めて-吉原治良の挑戦」展の観覧料も含む。  
 開催場所 芦屋市伊勢町12-25 芦屋市立美術博物館  
 問い合わせ先 芦屋市立美術博物館  
 TEL 0797-38-5432 (代表)  
 ホームページ <http://ashiya-museum.jp>  
 指定・登録等文化財 市指定文化財  
 その他 月曜日休館。ただし、9/19 (月・祝)、10/10 (月・祝)は開館、9/20 (火)、10/11 (火)は休館。同時開催「未知の表現を求めて-吉原治良の挑戦」展。

阪神南地区

# 阪神北地区



伊丹市  
宝塚市  
川西市  
三田市  
猪名川町

## 37 史跡めぐり 「神津と空港の歴史を巡る」



平成28年度伊丹ロマン事業は、「伊丹・神津地域の歴史」のテーマにあわせて、神津地域を巡る史跡めぐりを実施します。

**開催日** 11/6 (日)  
**開催時間** 9:30~12:00  
**料金** 200円 **定員** 40名 (先着順)  
**開催場所** 伊丹市伊丹1丁目地内他 (有岡城跡史跡公園)  
**問い合わせ先** 伊丹市教育委員会事務局生涯学習部社会教育課  
**T E L** 072-784-8090  
**ホームページ** <http://www.city.itami.lg.jp/SOSIKI/EDSHOGAI/EDSYAKAI/>  
**指定・登録等文化財** ①国指定史跡「有岡城跡」  
②県指定有形文化財「桑津神社境内社稻荷社」  
③県指定有形文化財「春日神社」  
**その他** 事前申込必要。

## 38 歴史・文化が醸し出す伊丹ロマン事業 オープニングイベント



有岡城跡で、摂州兵庫功德盆踊り（むぎわら音頭）と摂津音頭を両音頭保存会が公演します。また、市民参加型で伊丹総踊り「WASSHOI いたみ」を踊ります。

**開催日** 10/29 (土)  
**開催時間** 10:00~12:00  
**料金** 無料  
**開催場所** 伊丹市伊丹1丁目地内他 (有岡城跡史跡公園)  
※雨天時：伊丹市南野2丁目3-25 (伊丹市立生涯学習センター)  
**問い合わせ先** 伊丹市教育委員会事務局生涯学習部社会教育課  
**T E L** 072-784-8090  
**指定・登録等文化財** 国指定史跡「有岡城跡」・県指定無形民俗文化財「摂州兵庫功德盆踊り」・市指定無形民俗文化財「摂津音頭」

## 39 「神津地区は稲作先進地域だった！～旧石器時代から弥生時代の伊丹とその周辺～」



平成28年度伊丹ロマン事業では、「伊丹・神津地域の歴史」をテーマに実施します。神津地域や周辺の遺跡から縄文晩期～弥生時代について、雲雀丘学園中学校・高等学校教諭 大下 明氏にご講演いただきます。

**開催日** 11/19 (土)  
**開催時間** 14:00~16:00  
**料金** 100円 (資料代) **定員** 100名 (先着順)  
**開催場所** 伊丹市千僧1-1-1 (伊丹市立中央公民館)  
**問い合わせ先** 伊丹市教育委員会事務局生涯学習部社会教育課  
**T E L** 072-784-8090  
**その他** 事前申込必要。

## 40 文化財保護団体紹介パネル展



市内で活動されている文化財保護団体を紹介するパネル展を開催します。

**開催日** 11/2 (水)~11/25 (金)  
**開催時間** 9:00~17:30  
**料金** 無料  
**開催場所** 伊丹市千僧1丁目1番地 (伊丹市役所1階正面玄関)  
**問い合わせ先** 伊丹市教育委員会事務局生涯学習部社会教育課  
**T E L** 072-784-8090

## 41 企画展示 「神津～猪名川流域の歴史」

神津地域は、口酒井遺跡や岩屋遺跡、条里制遺構といった稲作に関わる文化財が多く存在します。今回の展示では「伊丹・神津地域の歴史」をテーマとし、その存在や価値を広く市民に紹介するパネル展を開催します。

**開催日** 11/5 (土)~11/26 (土)  
**開催時間** 平日9:00~21:00、土曜9:00~17:00  
**料金** 無料  
**開催場所** 伊丹市千僧1丁目1番地 (伊丹市立総合教育センター)  
**問い合わせ先** 伊丹市教育委員会事務局生涯学習部社会教育課  
**T E L** 072-784-8090

## 42 市内史跡一斉清掃



市内文化財保護団体を中心として文化財保護のため市内史跡3ヶ所 (有岡城跡・伊丹廃寺跡・御願塚古墳) の清掃活動を行います。

**開催日** 11/26 (土)  
**開催時間** 9:00~10:00  
**料金** 無料  
**開催場所** 伊丹市伊丹1丁目地内他 (有岡城跡史跡公園)。  
伊丹市緑ヶ丘4・5・7丁目地内他 (伊丹廃寺跡)。  
伊丹市御願塚4丁目10番11号 (御願塚古墳)。  
**問い合わせ先** 伊丹市教育委員会事務局生涯学習部社会教育課  
**T E L** 072-784-8090  
**指定・登録等文化財** 国指定史跡「有岡城跡」「伊丹廃寺跡」  
県指定史跡「御願塚古墳」  
**その他** 当日現地に集合。(参加場所は任意)

## 43 阪急・阪神沿線観光あるき「伊丹郷町と小西酒造・富士山蔵をたずねる」



阪急伊丹駅ビルリータ4階に集合し、三軒寺前広場、みやのまえ文化の郷、有岡城跡、小西酒造・富士山蔵を巡ります。案内の達人によるガイド付き。富士山蔵では日本酒の製造工程見学やお酒の試飲を楽しめます。

**開催日** 10/13 (木)  
**開催時間** 9:30~12:30  
**料金** 無料 **定員** 25名  
**開催場所** 阪急伊丹駅ビルリータ4階  
**問い合わせ先** 伊丹市役所まちなかにぎわい課  
**T E L** 072-784-8068  
**指定・登録等文化財** 国指定史跡「有岡城跡」  
国重要文化財「旧岡田家住宅」  
県有形文化財「旧石橋家住宅」  
**その他** 事前申込必要。  
9/15 (木) 受付開始。先着順。

阪神北地区

**44 「西国街道の歴史にふれる  
スイーツウォーキング」**



戦国の名城・有岡城跡をスタートし、猪名野神社、伊丹緑地、教善寺、旧西国街道、昆陽池公園をガイド付きで巡り、歴史にふれるミニウォーキング。昆陽池公園では秋にちなんだスイーツをお楽しみいただきます。

**開催日** 10/29 (土)  
**開催時間** 9:00  
**料金** 500円 **定員** 50名  
**開催場所** JR伊丹駅西側広場（フランドルの鐘が目印）  
**問い合わせ先** 伊丹市役所まちなかにぎわい課  
**T E L** 072-784-8068  
**指定・登録等文化財** 国指定史跡「有岡城跡」  
**その他** 市指定有形文化財「阿弥陀如来立像」  
事前申込必要。  
10/3 (月) 受付開始。先着順。

**45 旧福田家住宅・旧下堂家住宅  
公開事業**



旧福田家住宅、旧下堂家住宅は市内の国崎地区に建てられた江戸時代中・後期の民家です。市内に現存する民家としては最古級のもので、現在は川西市歴史民俗資料館に移築、復元され、公開されています。

**開催日** 期間中の土曜日、日曜日、祝日  
**開催時間** 10:00～16:00 (入館は15:30まで)  
**料金** 無料  
**開催場所** 川西市美山台3丁目5番地の1 (川西市歴史民俗資料館)  
**問い合わせ先** 川西市教育委員会事務局教育推進部まなび支援室社会教育・文化財課  
**T E L** 072-740-1244 (平日のみ)  
**指定・登録等文化財** 県指定重要有形民俗文化財  
**その他** 開催日以外(平日)に団体(20名以上)で見学を希望される場合には相談可能。

**46 加茂遺跡弥生のムラストンプ  
ラリー**

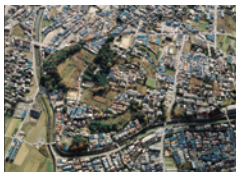

国指定史跡である加茂遺跡内を歩いて、スタンプを押しながら見どころをめぐる。すべてのポイントをめぐる方にはすてきなプレゼントをさし上げます。

**開催日** 11/26 (土)  
**開催時間** 10:00～16:00  
**料金** 無料  
**開催場所** 川西市南花屋敷2丁目13番10号 (川西市文化財資料館) 周辺  
**問い合わせ先** 川西市教育委員会事務局教育推進部まなび支援室社会教育・文化財課  
**T E L** 072-740-1244 (平日のみ)  
**指定・登録等文化財** 国指定史跡

**47 勾玉作り・銅鐸のペーパー  
クラフト作り体験**



川西市文化財資料館では、ロウ石を削ってつくる勾玉作り体験と、市内から発見された栄根銅鐸の4分の1スケールのペーパークラフト作り体験を実施します。

**開催日** 期間中の土曜日、日曜日、祝日  
**開催時間** 第1回: 13:00～14:30  
第2回: 14:30～16:00  
**料金** 勾玉作りは材料費50円、入館料・ペーパークラフト作りは無料  
**定員** 各回ともに当日先着5名程度  
**開催場所** 川西市南花屋敷2丁目13番10号 (川西市文化財資料館講座室)  
**問い合わせ先** 川西市文化財資料館  
**T E L** 072-757-8624 (開催日のみ)

**48 川西市郷土館「タイル考古学  
からみる平安邸」**

国登録有形文化財(建造物)である和風建築の旧平安家住宅において使用されているタイルについて、考古学の見地から兵庫県立考古博物館の深井明比古さんにご講演いただきます。

**開催日** 10/15 (土)  
**開催時間** 13:30～15:00  
**料金** 200円  
**定員** 申込み先着順30名 (10/1 (土) 10:00より電話にて受付)  
**開催場所** 川西市下財町4番1号 (川西市郷土館)  
**問い合わせ先** 川西市郷土館  
**T E L** 072-794-3354 (開催日のみ)  
**指定・登録等文化財** 国登録有形文化財(建造物)

**49 川西市郷土館秋の特別企画  
展「癒しの灯り展」**

国登録有形文化財(建造物)である和風建築の旧平安家住宅において、ティファニーランプ、かがり松細工、あんどん、陶器などで制作された灯りを展示します。

**開催日** 9/15 (木)～10/20 (木) (休館日を除く)  
**開催時間** 10:00～16:30 (入館は16:00まで)  
**料金** 一般300円、大高生200円、中小生150円  
**開催場所** 川西市下財町4番1号 (川西市郷土館)  
**問い合わせ先** 川西市郷土館  
**T E L** 072-794-3354 (開催日のみ)  
**指定・登録等文化財** 国登録有形文化財(建造物)

**50 川西市郷土館企画展「タイルのふるさとを訪ねてー旧平安邸と淡陶タイルー」**

国登録有形文化財(建造物)である和風建築の旧平安家住宅において使用されているタイルの生産地出土資料を展示して、制作技術やデザイン、近代住宅で果たしたタイルの役割について考えていただきます。

**開催日** 10/1 (土)～11/6 (日)  
**開催時間** 10:00～16:30 (入館は16:00まで)  
**料金** 一般300円、大高生200円、中小生150円  
**開催場所** 川西市下財町4番1号 (川西市郷土館)  
**問い合わせ先** 川西市郷土館  
**T E L** 072-794-3354 (開催日のみ)  
**指定・登録等文化財** 国登録有形文化財(建造物)

**51 郷土館まつり**



国登録有形文化財(建造物)がある川西市郷土館で、大学生によるアカペラ・落語、地域の方のオカリナ演奏、施設内を巡る歴史スタンプラリー、子ども向けのワークショップ、野菜の直売会や飲食ブースを開催します。

**開催日** 11/12 (土)  
**開催時間** 10:00～16:30 (入館は16:00まで)  
**料金** 無料 (関西文化の日のため)  
**開催場所** 川西市下財町4番1号 (川西市郷土館)  
**問い合わせ先** 川西市郷土館  
**T E L** 072-794-3354 (開催日のみ)  
**指定・登録等文化財** 国登録有形文化財(建造物)

**52 「ようこそ小林の丘へ」  
小林聖心女子学院の文化財見学会**



チェコの建築家アントニン・レーモンドの設計による国登録有形文化財の「本館」をはじめ、竹腰健造の設計

による学校の建築としては日本最大級の「聖堂」や武者小路千家三代木津宗詮設計のお茶室等、年に一度、学校所有の建造物文化財を一般市民対象に行う公開見学会です。

**開催日** 11/23 (水・祝)  
**開催時間** 10:30～15:30 (1組当たり見学所要時間: 約60分)  
**料金** 500円/人 (お茶室でのお茶とお菓子の接待付)  
**開催場所** 100名 (各組25名×4組)  
**開催場所** 宝塚市塔の町3-113 小林聖心女子学院  
**問い合わせ先** 宝塚市教育委員会 社会教育課  
**T E L** 0797-77-2029  
**ホームページ** <http://www.city.takarazuka.hyogo.jp>  
**指定・登録等文化財** 国登録有形文化財  
**その他** 対象: 市内在住・在勤・在学の小学4年生以上の方。  
申込: 往復はがきが必要事項(代表者の住所、氏名、電話番号、メールアドレス)記載し、11月10日(木)までに要申込み(詳しくは、問い合わせ先へ)。応募者多数の場合は抽選。  
※昨年度の模様は宝塚市広報番組「知ってよ!宝塚」。  
～ようこそ小林の丘へ～、YouTubeに掲載中。

阪神北地区

### 53 旧松本邸公開



旧松本邸は、松本安弘さんの義父・土井内蔵さんの本宅として、昭和12年に完成した洋風住宅です。設計は、本郷中央教会などを手がけた川崎忍で、建築当初の姿を伝える貴重な文化遺産です。映画「火垂るの墓」の撮影にも使用されました。

公開日には、懐かしい昔の宝塚駅周辺の写真を展示します。

**開催日** 11/19 (土)・11/20 (日)  
**開催時間** 両日とも10:00～16:00  
**料金** 無料  
**開催場所** 宝塚市桜ガ丘3-45 旧松本邸  
**問い合わせ先** 宝塚市立中央図書館市史資料室  
**TEL** 0797-85-0648  
**ホームページ** <http://www.library.takarazuka.hyogo.jp>  
**指定・登録等文化財** 国登録有形文化財 ひょうごの近代住宅100選  
**その他** 当日の連絡先：旧松本邸0797-86-8251 (10:00～16:00)。

### 54 三田市旧九鬼家住宅資料館二階特別公開

旧九鬼家住宅は、明治初期に建てられた擬洋風建築の建物です。通常は、公開していない2階の洋風意匠を取り入れた洋間やベランダを見学できます。ガイド説明を随時行っています。

**開催日** 11/13 (日)  
**開催時間** 10:00～16:00 (開館時間内)  
**料金** 無料  
**開催場所** 旧九鬼家住宅資料館 (三田市屋敷町7-35)  
**問い合わせ先** 三田ふるさと学習館  
**TEL・FAX** 079-563-5587  
**ホームページ** [kukike.jimdo.com/](http://kukike.jimdo.com/)  
**指定・登録等文化財** 県指定文化財  
**その他** 1. 開館日 春季 3/1～4/6  
 夏季 7/20～8/31  
 秋季 11/1～11/30  
 冬季 12/25～翌年1/31  
 2. 上記季節開館日以外は、土・日・祝日は開館

### 55 三田市旧九鬼家住宅資料館展示「隆範と鉄道」



旧九鬼家住宅は、明治初期に建てられた擬洋風建築の建物です。その設計者九鬼隆範は明治の鉄道黎明期に活躍した鉄道技師です。その足跡の展示を行います。

**開催日** 11/1 (火)～11/30 (水)  
**開催時間** 10:00～16:00 (開館時間内)  
**料金** 無料  
**開催場所** 旧九鬼家住宅資料館 (三田市屋敷町7-35)  
**問い合わせ先** 三田ふるさと学習館  
**TEL・FAX** 079-563-5587

### 56 三田市御霊神社秋祭ホーヤホーヤ踊り(田楽)



田楽とは、稲作儀礼の民俗芸能です。秋祭りに奉納され、五穀豊穡の感謝と来年の豊作を祈願する神事と言われ、田楽衆が踊るホーヤホーヤ踊り、ピンササラを使った芸能及び蛙跳び・三角跳びなどが行われます。神社の本殿は、国指定文化財建造物です。9月末頃に保存修理を終え、優美な檜皮葺きの屋根も見られます。

**開催日** 10/9 (日)  
**開催時間** 13:00前後と15:30前後 2回舞う  
 ・神事なので時間は確定できません。  
**料金** 無料  
**開催場所** 御霊神社 (三田市貴志字美内1100)  
**問い合わせ先** 保存会代表 前  
**TEL** 090-3351-7464  
**指定・登録等文化財** ホーヤホーヤ踊り：市指定無形民俗文化財  
 本殿：国指定文化財

### 57 三田市三輪明神窯史跡園青磁器づくり



三輪明神窯跡は、江戸時代から昭和10年代まで操業していました。さまざまな焼き物の中でも「三田青磁」に多くの優れた製品が生み出されました。三田焼の技術を学びながら青磁のうつわを作ります。

**開催日** 11/6 (日)  
**開催時間** 13:00～15:00  
**料金** 材料費 1,000円 **定員** 25人  
**開催場所** 三輪明神窯史跡園 (三田三輪宮ノ越858-1)  
**問い合わせ先** 三輪明神窯史跡園  
**TEL・FAX** 079-563-8211  
**ホームページ** <http://www.city.sanda.ig.jp/gakushuu/>  
**指定・登録等文化財** 県指定文化財  
**その他** 事前申込必要。園内では登り窯・素焼き窯が、発掘調査のままの姿で公開しています。小学2年生以下は、保護者同伴。

### 58 銀山攻略～第三巻 近代の夜明け 明治時代前期の多田銀銅山～

多田銀銅山遺跡は江戸時代とともに明治時代の鉱山に関する遺跡が確認されています。今回の展示では、鉱山関係資料から明らかになった多田銀銅山遺跡の明治時代前期の多田銀銅山の様子を紹介します。

**開催日** H28/10/18 (火)～H29/3/26 (日)  
**開催時間** 9:00～17:00  
**料金** 無料  
**開催場所** 多田銀銅山 悠久の館  
**問い合わせ先** 猪名川町教育委員会教育振興課社会教育部  
**TEL** 072-767-2600  
**ホームページ** <http://www.town.inagawa.lg.jp/>  
**指定・登録等文化財** 国史跡 多田銀銅山遺跡

## 東播磨地区



明石市  
 加古川市  
 高砂市  
 稲美町  
 播磨町

阪神北地区

東播磨地区

### 59 明石城 櫓の一般公開



明石城は「日本100名城」に選ばれていることもあり、広く、明石城を知っていただくため、櫓内部を公開しています。

公開時にはガイドボランティアによる明石城の解説を実施しています。

**開催日** 10月・11月の土曜、日曜、祝日  
**開催時間** 10:00～16:00  
**料金** 無料  
**開催場所** 兵庫県明石市明石公園1-27  
**問い合わせ先** 明石公園管理事務所  
**TEL** 078-912-7600  
**ホームページ** <https://www.hyogo-park.or.jp/akashi/>  
**指定・登録等文化財** 国指定・重要文化財  
**その他** 雨天時は公開を中止します。

## 60 大蔵谷獅子舞

大蔵谷の獅子舞は、16世紀頃に当地に伝えられ、今日にいたるまで地元稲爪神社の氏子により、大蔵谷村の悪疫、災難払い、五穀豊穡祈願を行うものとして伝承されてきたものです。

**開催日** 10/8 (土)  
**開催時間** 20:00~21:00  
**料金** 無料  
**開催場所** 稲爪神社  
**指定・登録等文化財** 県指定文化財

## 61 発掘された明石の歴史展 記念講演会・シンポジウム 「明石の中世Ⅱ～戦国時代の城館」

「明石の中世」をテーマに講演会とシンポジウムを開催します。基調講演「城郭から見た中世」千田嘉博(奈良大学教授)。シンポジウムパネラー：春成秀爾氏(国立歴史民俗博物館名誉教授)ほか。

**開催日** 11/5 (土)  
**開催時間** 13:00~16:30  
**料金** 参加費無料(ただし、入館料要)  
**定員** 100名(申込順)  
**開催場所** 明石市立文化博物館  
**問い合わせ先** 明石市役所 文化・スポーツ部文化振興課文化財係  
**T E L** 078-918-5629  
**ホームページ** <http://www.akashibunpaku.com/>  
**その他** 10/4 (火) 9:00~電話受付

## 62 初公開の土器 一溝之口遺跡と美乃利遺跡

溝之口遺跡と美乃利遺跡では昨年度加古川市教育委員会文化財調査研究センターによる発掘調査で、弥生時代を中心に大きな発掘成果をあげました。当館ではいち早く同遺跡の出土遺物を展示し、写真パネルで紹介します。

**開催日** 10/8 (土)~11/6 (日)  
**開催時間** 10:00~17:00 (入館は16:30まで)  
**料金** 一般(高校生以上)200円、4歳~中学生100円  
**開催場所** 加古川市平岡町新在家1224-7 加古川総合文化センター 博物館  
**問い合わせ先** 加古川総合文化センター  
**T E L** 079-425-5300  
**ホームページ** <http://www.kakogawa-bunka.jp/>

## 63 「本岡家住宅」秋の特別公開



本岡家住宅は、元禄7(1694)年に建てられた民家で、昭和44(1969)年に県指定有形文化財に指定されました。平成10年に八幡町下村から少年自然の家の敷地内に移築保存されています。

**開催日** 11/24 (木)~11/27 (日)・11/29 (火)・11/30 (水)  
**開催時間** ①10:00 ②14:00  
**料金** 無料  
**開催場所** 加古川市東神吉町天下原715-5 加古川市立少年自然の家  
**問い合わせ先** 加古川市教育委員会 文化財調査研究センター  
**T E L** 079-423-4088  
**ホームページ** <http://www.city.kakogawa.lg.jp/>  
**指定・登録等文化財** 県指定有形文化財  
**その他** 事前申込必要。

## 64 あかがね御殿ツアー

多木化学(株)創業者である多木久米次郎が賓客を迎えるために建築した多木浜洋館通称あかがね御殿の見学会です。

**開催日** 10/15 (土)  
**開催時間** ①10:30 ②14:00  
**料金** 500円 **定員** 各10名(先着順)  
**開催場所** 加古川市別府町東町174番地  
**問い合わせ先** 加古川海洋文化センター図書室  
**T E L** 079-436-0940  
**ホームページ** <http://strkstrss.jp/maritime/>  
**指定・登録等文化財** 国登録有形文化財  
**その他** 【申込み方法】10/3 (月) 10:00から上記連絡先に直接申込み。  
**【休館日】** 10/6 (木)  
**【対象者】**  
 ① (10:30) 16歳以上の方  
 ② (14:00) 小学生以上の子どもと保護者 ※子ども1名につき保護者1名の同伴必須

## 65 第27回加古川ツーデーマーチ



加古川市・稲美町・播磨町の名所や史跡を巡るウォーキングイベントです。各日5・10・20・40kmの4コースあり、数多くの文化財に触れることができます。平木橋、鶴林寺、教信寺、尾上神社、常楽寺、円照寺等。

**開催日** 11/12 (土)・11/13 (日)  
**開催時間** 6:00~17:00  
**料金** 一般1,500円、中学生800円、小学生以下無料  
**開催場所** 加古川市・稲美町・播磨町  
**問い合わせ先** 加古川ツーデーマーチ実行委員会(加古川市役所ウエルネス推進課内)  
**T E L** 079-427-9180  
**ホームページ** <http://kakogawa-2daymarch.jp>  
**指定・登録等文化財** 国重要文化財、国登録文化財、県指定文化財、市指定文化財  
**その他** 【事前申込(9/1~10/20)】※当日申込もできます。  
 ①インターネット(<http://spoen.net>)  
 ②電話(0570-550-846)  
 ③Famiポート  
 ④振込(郵便局、但陽信用金庫)  
 ⑤直接申込(加古川市役所ウエルネス推進課等)

## 66 旧入江家住宅公開



旧入江家住宅は、高砂市曾根町にある江戸時代後期の民家で、塩田を営み、庄屋の屋敷構えが良好に保存されています。建物を

公開し、資料の展示を行います。

**開催日** 11/5 (土)・11/6 (日)  
**開催時間** 10:00~16:00  
**料金** 無料  
**開催場所** 旧入江家住宅 高砂市曾根町493  
**問い合わせ先** 高砂市教育委員会生涯学習課文化財係  
**T E L** 079-448-8255  
**ホームページ** <http://www.city.takasago.hyogo.jp/>  
**指定・登録等文化財** 県指定文化財

## 67 国史跡「石の宝殿及び竜山石採石遺跡」指定記念連続講演会



国史跡指定を記念し、連続講演会を行います。  
 ①「竜山石の石棺」今西康宏氏(高槻市立今城塚古代歴史館)、②「竜山石と石の宝殿」森下大輔氏(加東市教育委員会)、③「金沢の採石遺跡」富田和気夫氏(石川県金沢城調査研究所)。

**開催日** ①11/12 (土)、②11/19 (土)、③11/26 (土)  
**開催時間** 13:30~15:00 (3日間とも)  
**料金** 無料  
**開催場所** 高砂市阿弥陀町生石61-1 高砂市教育センター(JR宝殿駅から西へ1.4km)  
**問い合わせ先** 高砂市教育委員会生涯学習課文化財係  
**T E L** 079-448-8255  
**ホームページ** <http://www.city.takasago.hyogo.jp/>  
**指定・登録等文化財** 国指定史跡

## 68 稲美町立郷土資料館常設展及び展示解説



播州葡萄園跡・淡山疏水に関する常設展示です。事前にお電話いただければ、学芸員による展示解説を随時承ります。

**開催日** 休館日(毎週月曜)を除く。  
**開催時間** 10:00~16:00  
**料金** 無料 **定員** 50名程度  
**開催場所** 稲美町立郷土資料館  
**問い合わせ先** 稲美町立郷土資料館  
**T E L** 079-492-3770  
**指定・登録等文化財** 播州葡萄園跡出土品(町指定)、淡河川疏水工事図面複製品(町指定)

**69** 第26回大中遺跡まつり

国指定史跡「大中遺跡」を会場にした全国でも類のない特色ある古代まつりです。祭りは、古代行列やジャンボ舞ぎりによる火おこしで始まり、古代ダンスや古代体験、古代村市場など、多彩な催しがあります。

開催日 11/5 (土)  
 開催時間 9:30~17:15  
 料金 無料  
 開催場所 播磨大中古代の村 (大中遺跡公園)  
 問い合わせ先 播磨町郷土資料館  
 TEL 079-435-5000

指定・登録等文化財

その他 ◎前夜祭 (かがり火コンサート)  
 ▶日時 10/29 (土) 16:00~18:00  
 ▶場所 兵庫県立考古博物館 体験広場

**70** 特別展「オボナカムラの生業」  
 —弥生古墳時代の漁業—

兵庫県を代表する弥生時代の遺跡、大中遺跡の出土遺物の中で目立つものに飯蛸壺があります。弥生・古墳時代の蛸壺を使った特殊な漁法を中心に当時の漁業を考え、現在まで続くその漁法の伝統と変化を辿ります。

開催日 全日程  
 ◎特別記念講演会  
 10/23 (日) 13:30~15:00

開催時間 9:30~17:00  
 料金 無料  
 開催場所 兵庫県加古郡播磨町大中1丁目1番2号  
 問い合わせ先 播磨町郷土資料館  
 TEL 079-435-5000  
 その他 ▶講師 兵庫県立考古博物館 館長 和田晴吾氏  
 ▶場所 兵庫県立考古博物館 講堂

**71** 特別展講演会「江戸時代の兵庫津」  
 高久智広氏 (神戸市立博物館事業係長)

特別展「江戸時代の兵庫津」関連の講演会です。

開催日 10/15 (土)  
 開催時間 13:30~15:00  
 料金 無料 定員 120名  
 開催場所 加古郡播磨町大中1-1-1  
 問い合わせ先 兵庫県立考古博物館  
 TEL 079-437-5589  
 その他 当日12:50から整理券を配布します。

**72** 全国古代体験フェスティバル  
 2016

日本各地の古代体験プログラムを体験できるイベントです。県内外の博物館等の施設と連携し、古代体験の情報交換や技術交流も目的としています。播磨町の「大中遺跡まつり」と同時開催します。

開催日 11/5 (土)  
 開催時間 10:00~16:00  
 料金 プログラムにより有料  
 開催場所 加古郡播磨町大中1-1-1  
 問い合わせ先 兵庫県立考古博物館  
 TEL 079-437-5589  
 ホームページ <http://www.hyogo-koukohaku.jp/events/index.html>

**73** 特別展講演会「発掘調査で見えてきた港町・兵庫津」内藤俊哉氏 (神戸市埋蔵文化財センター学芸員)

特別展「江戸時代の兵庫津」関連の講演会です。

開催日 10/22 (土)  
 開催時間 13:30~15:00  
 料金 無料 定員 120名  
 開催場所 加古郡播磨町大中1-1-1  
 問い合わせ先 兵庫県立考古博物館  
 TEL 079-437-5589  
 その他 当日12:50から整理券を配布します。

**74** 特別展講演会「北前船の盛衰」  
 松本 哲氏 (神戸商船大学名誉教授)

特別展「江戸時代の兵庫津」関連の講演会です。

開催日 11/12 (土)  
 開催時間 13:30~15:00  
 料金 無料 定員 120名  
 開催場所 加古郡播磨町大中1-1-1  
 問い合わせ先 兵庫県立考古博物館  
 TEL 079-437-5589  
 その他 当日12:50から整理券を配布します。

**75** 特別展講演会「城下町から港町へ  
 —変わる近世兵庫津とその周辺」  
 大國正美氏 (神戸深江生活文化史料館長)

特別展「江戸時代の兵庫津」関連の講演会です。

開催日 11/19 (土)  
 開催時間 13:30~15:00  
 料金 無料 定員 120名  
 開催場所 加古郡播磨町大中1-1-1  
 問い合わせ先 兵庫県立考古博物館  
 TEL 079-437-5589  
 その他 当日12:50から整理券を配布します。

**76** 特別展「江戸時代の兵庫津」

古代には「大輪田泊」と呼ばれた兵庫津は、江戸時代には人口2万人を抱える日本有数の港湾都市に発展します。本展ではその繁栄のようすや人々の暮らしについて、絵画や絵図、文書資料と考古資料を通して紹介します。

開催日 10/8 (土)~12/4 (日)  
 開催時間 9:30~17:00 (入場は16:30まで)  
 料金 大人520円、大学生410円、高校生250円、中小生無料  
 開催場所 加古郡播磨町大中1-1-1  
 問い合わせ先 兵庫県立考古博物館  
 TEL 079-437-5589

**77** 学芸員によるミニ講座

博物館の常設展示の中のひとつを、学芸員が詳しく解説します。

開催日 10/2 (日)  
 開催時間 13:30~14:00  
 料金 要観覧券 (大人210円、大学生150円、高校生100円、中小生無料)  
 開催場所 加古郡播磨町大中1-1-1  
 問い合わせ先 兵庫県立考古博物館  
 TEL 079-437-5589

**78** バックヤード見学ツアー



考古学の研究現場にご案内します。ふだん入れないエリアをめぐる特別なツアーです。

開催日 10/16 (日)  
 開催時間 14:00~14:40  
 料金 要観覧券 (大人520円、大学生410円、高校生250円、中小生無料)  
 ※特別展開催中につき特別料金  
 定員 15名  
 開催場所 加古郡播磨町大中1-1-1  
 問い合わせ先 兵庫県立考古博物館  
 TEL 079-437-5589

# 北播磨地区



西脇市  
三木市  
小野市  
加西市  
加東市

## 79 第80回特別展「むかしの道具21」

当館が収集、寄贈、寄託を受けた、昔の道具類など民俗資料を公開。小学生の社会科の教材に資するとともに郷土を知る機会として毎年開催しています。

**開催日** 11/18 (土)~2/12 (日)  
**開催時間** 10:00~18:00  
**料金** 無料  
**開催場所** 西脇市西脇790-14  
**問い合わせ先** 西脇市郷土資料館  
**T E L** 0795-23-5992

## 81 大工道具の歴史 第一章「鉋」 ~全ては美しい木目の為に生まれた~



播州三木打刃物に認定されている大工道具についての歴史を毎年1品目ずつご紹介していきます。第1章となる今年のテーマは「鉋」です。槍鉋から台付鉋へ、ツキカンナから引いて使う鉋へと進化の歴史を展示します。

**開催日** 10/25 (火)~12/4 (日)  
**開催時間** 10:00~17:00  
**料金** 無料  
**定員** 一度に入場する場合は、40人まで。  
**開催場所** 三木市立金物資料館  
**問い合わせ先** 三木市立金物資料館 (三木市上の丸町5-43)  
**T E L** 0794-83-1780  
**指定・登録等文化財** 登録有形民俗文化財

## 80 三木の屋台資料展 -大宮八幡宮秋季例大祭-



本企画展では、近世以降の祭礼の様子がみえる『三木市有宝蔵文書』などの歴史資料と、大宮八幡宮の秋祭りを彩り、民衆の心を沸かせてきた祭礼屋台のうち水引幕、高欄掛け、提灯といった屋台関係資料を展示します。

**開催日** 10/1 (土)~11/20 (日)  
**開催時間** 9:00~17:00  
**料金** 無料  
**開催場所** 三木市上の丸町4-5  
**問い合わせ先** 三木市立みき歴史資料館  
**T E L** 0794-82-5060  
**指定・登録等文化財** 大宮八幡宮 (本町) 例大祭宮入宮出の屋台練り (市指定文化財)

## 82 ヤホー神事



若宮神社において、毎年10月の第一日曜日に秋祭りが行われ、県の重要無形民俗文化財に指定されています。室町時代から始まったといわれ、「ヤホー」は、神楽

歌の「イヤァホー~」からつけられたといわれています。

**開催日** 10/2 (日)  
**開催時間** 15:30~16:00  
**料金** 無料  
**開催場所** 若宮神社 (三木市吉川町稲田557)  
**問い合わせ先** 三木市観光協会  
**T E L** 0794-83-8400  
**指定・登録等文化財** 県指定文化財

## 83 特別展 「くらしと祭りの移り変わり」

小野市市場地区を対象に行っている歴史調査の成果を広く紹介する展示です。

市場地区でかつて行われていた祭礼や現在も受け継がれている祭りなどを関係資料で紹介いたします。

**開催日** 11/5 (土)~12/18 (日)  
**開催時間** 9:30~17:00 (但し入館は16:30まで)  
**料金** 高校生以上300円、小中学生100円  
**開催場所** 小野市立好古館 2階展示室  
**問い合わせ先** 小野市立好古館  
**T E L** 0794-63-3390  
**ホームページ** <http://www.city.ono.hyogo.jp/~kokokan>

## 84 第9回北条の宿はくらんかい



旧街道筋である、北条の宿界隈に点在する空店舗や寺社に、雑貨や飲食の出店が立ち並び、各種催しも行われます。

**開催日** 10/22 (土)・10/23 (日)  
**開催時間** 10:00~16:00  
**料金** 無料  
**開催場所** 北条町旧市街地 (大年神社、住吉神社、大信寺、西岸寺、妙典寺、酒見寺等も利用)  
**問い合わせ先** 北条の宿はくらんかい実行委員会事務局 (市文化・観光・スポーツ課)  
**T E L** 0790-42-8715  
**指定・登録等文化財** 国指定: 酒見寺多宝塔 県指定: 酒見寺鐘楼・酒見寺梵鐘 市指定: 住吉神社建造物群・酒見寺楼門 国登録: 大信寺本堂

## 85 住吉神社幣殿修理現場公開

住吉神社は養老元年(717)の鎮座伝承を持ちます。本年度、本殿・拝殿・幣殿ほか建造物群が、市指定文化財に指定されました。現在修理中の住吉神社幣殿内部を一般公開します。

**開催日** 10/23 (日)  
**開催時間** 9:00~16:00  
**料金** 無料  
**定員** 見学者多数の場合は入場制限あり  
**開催場所** 加西市北条町北条1318 住吉神社  
**問い合わせ先** 住吉神社  
**T E L** 0790-42-0423  
**指定・登録等文化財** 市指定文化財

北播磨地区

86 五百羅漢紅葉ライトアップ



紅葉の名所として知られる羅漢寺にて、400体を超える石仏と綺麗な紅葉をライトアップし、女性や若年層にも興味を持っていただき、五百羅漢の魅力アップにつなげるイベントです。

開催日 11/25 (金)~11/27 (日)  
 開催時間 17:00~20:00  
 料金 大人200円、子ども無料  
 開催場所 羅漢寺 (加西市北条町北条1293)  
 問い合わせ先 五百羅漢保存委員会事務局 (市文化・観光・スポーツ課)  
 TEL 0790-42-8715  
 指定・登録等文化財 市指定：五百羅漢

87 特別展示「石仏信仰の歴史」

写真展示を中心に石仏の変遷と時代背景を解説し、それぞれの時代に石仏に込められた信仰を紹介します。

開催日 11/1 (火)~11/30 (水)  
 開催時間 9:00~17:00  
 料金 無料  
 開催場所 加西市埋蔵文化財整理室  
 問い合わせ先 加西市埋蔵文化財整理室  
 TEL 0790-42-4401  
 その他 平日のみ開館 (土日・祝日は閉館)

88 平成28年度市制10周年記念特別展「加東市の文化財」

加東市の市制施行10周年を記念して、市内に所在する指定文化財を展示し、市制施行後の文化財保護事業の内容を紹介します。

なお、10/1 (土) 午後1時より担当職員による展示解説を行います。

開催日 9/3 (土)~10/2 (日)  
 開催時間 9:00~16:00  
 料金 無料  
 開催場所 加東市加古川流域滝野歴史民俗資料館  
 問い合わせ先 加東市教育委員会 生涯学習課 文化財係  
 TEL 0795-48-3046  
 ホームページ <http://www.city.kato.lg.jp/kakunogonogannai/kyojuikinkai/shogaigakushuka/bunkazai/11464057418481.html>

中播磨地区



姫路市  
 神河町  
 市川町  
 福崎町

89 書写山もみじまつり



書写山の色鮮やかな美しい紅葉と、普段は公開されていない書写山円教寺の重要文化財を期間中のみ特別公開を行い、書写山の歴史や自然の魅力を楽しんでいただく事を目的として開催します。

開催日 11/25 (金)~11/27 (日)  
 開催時間 10:00~16:00  
 料金 無料 (但し、入山時志納金500円要)  
 開催場所 書写山円教寺 (姫路市書写2968番地)  
 問い合わせ先 観光振興課  
 TEL 079-287-3652  
 指定・登録等文化財 十妙院及び狩野永納襷絵 (国指定)、金剛堂及び天井絵 (国指定)、本多家廟所 (県指定)  
 その他 雨天時は中止の場合有り。今年は、特別に紅葉の夜間ライトアップを実施。十妙院及び狩野永納襷絵 (国指定)、食堂 (国指定)、摩尼殿 (市指定) は20:00まで公開予定。

90 姫路藩文化観光学習船運航事業



失われゆく木造和船の建造・修復技術の伝承のため、建造した木造和船を活用し、姫路城内堀にて運航します。姫路藩をはじめとした文化財学習の新たな場を提供します。

開催日 10/1 (土)~11/27 (日) までの土日祝  
 開催時間 ① 9:30~ ② 10:10~ ③ 10:50~ ④ 11:30~ ⑤ 12:10~ ⑥ 12:50~ ⑦ 13:30~ ⑧ 14:10~ ⑨ 14:50~ ⑩ 15:30~ 1日あたり10便の運航  
 料金 大人1,000円、小人500円  
 定員 一便あたり16名まで  
 開催場所 姫路城内堀 (姫路市本町68番地)  
 問い合わせ先 姫路藩和船建造委員会 事務局 (オクムラポート内)  
 TEL 079-254-5630  
 ホームページ <http://pragma-i.com/wasen/>  
 指定・登録等文化財 姫路城 (国宝)

91 史跡見学会「姫路の横穴式石室をめぐる」



埋蔵文化財センターの専門職員の解説を聞きながら、姫路市内の横穴式石室をもつ代表的な古墳をマイクロバスで巡ります。

開催日 10/30 (日)  
 開催時間 9:00~16:00  
 料金 1人100円  
 定員 20名 (要事前申込・申込多数の場合は抽選)  
 開催場所 姫路市埋蔵文化財センター (集合・解散場所)  
 問い合わせ先 姫路市埋蔵文化財センター (姫路市四郷町坂元414番地1)  
 TEL 079-252-3950  
 指定・登録等文化財 県指定史跡、市指定史跡  
 その他 ※申込方法 「史跡見学会参加」とご記入のうえ、住所、氏名 (小学生以下は保護者名も)、電話番号、参加希望人数を明記し、10/4 (火)~10/17 (月)の期間中にハガキ、FAX、電子メールで姫路市埋蔵文化財センターに申し込んでください。小学生以下の方は保護者同伴をお願いします。FAX 079-252-3952 電子メール maibun-center@city.himeji.hyogo.jp  
 ※1人の都合により、行程等を変更することがあります。  
 ※悪天候の場合、中止することがあります。

92 網干歴史遺産にぎわい事業



大覚寺・龍門寺をはじめとする網干地域の歴史文化財見学並びに各種イベント事業。

開催日 11/29~12/4 (予定)  
 開催時間 10:00~16:00 (予定)  
 料金 無料  
 開催場所 姫路市網干区興浜・浜田  
 問い合わせ先 姫路市教育委員会文化財課  
 TEL 079-221-2786  
 ホームページ 有  
 指定・登録等文化財 龍門寺・大覚寺 (市指定)

93 講演会「黄泉の国と横穴式石室」



専修大学教授の土生田純之先生をお招きし、古墳時代の大きな画期である横穴式石室の導入について、その背景や意義、渡来人との関係などを語っていただきます。

開催日 11/13 (日)  
 開催時間 13:30~15:00  
 料金 無料  
 定員 100名 (要事前申込・申込多数の場合は抽選)  
 開催場所 姫路市埋蔵文化財センター (姫路市四郷町坂元414番地1)  
 問い合わせ先 姫路市埋蔵文化財センター (姫路市四郷町坂元414番地1)  
 TEL 079-252-3950  
 指定・登録等文化財 県指定史跡・市指定史跡  
 その他 ※申込方法 「講演会参加」とご記入のうえ、住所、氏名 (小学生以下は保護者名も)、電話番号、参加希望人数を明記し、10/18 (火)~10/31 (月)の期間中にハガキ、FAX、電子メールで姫路市埋蔵文化財センターに申し込んでください。小学生以下の方は、保護者同伴をお願いします。FAX 079-252-3952 電子メール maibun-center@city.himeji.hyogo.jp

北播磨地区  
 中播磨地区



94

企画展「黄泉の国の考古学  
～姫路の後期古墳～」



姫路市内に数多く残る後期古墳について、横穴式石室の移り変わりや副葬品を中心に紹介し、その多様性を明らかにします。

開催日 10/9 (日)～1/9 (月・祝)  
開催時間 10:00～17:00 (入館は16:30まで)  
料金 無料  
開催場所 姫路市埋蔵文化財センター(姫路市四郷町坂元414番地1)  
問い合わせ先 姫路市埋蔵文化財センター(姫路市四郷町坂元414番地1)  
TEL 079-252-3950

指定・登録等文化財 県指定史跡・市指定史跡  
その他 ※ヘリテージマンス期間中の休館日：10/3 (月)、10/11 (火)、10/17 (月)、10/24 (月)、10/31 (月)、11/4 (金)、11/7 (月)、11/14 (月)、11/21 (月)、11/24 (木)、11/28 (月)  
※小学生以下のご来館は、保護者同伴をお願いします。  
※以下の日時に展示解説会を行います(各回1時間程度、定員は各回20名、当日先着順に受付、無料)。10/9 (日) 10:30～(第1回)、13:30～(第2回)、11/13 (日) 10:30～(講演会開催のため、午前1回のみとなります。)

95

姫路城平成の修理工事写真展



「平成の修理」として実施された姫路城大天守修理に関わる写真をパネルで展示紹介します。

開催日 10/23 (日)～11/27 (日)  
開催時間 9:00～17:00  
料金 無料  
開催場所 姫路市本町68-258 日本城郭研究センター2階廊下  
問い合わせ先 姫路市立城郭研究室  
TEL 079-289-4877  
ホームページ <http://www.city.himeji.lg.jp/jyokakuken/>  
その他 休み：毎週月曜、11/4 (金)、11/17 (木)、11/23 (水)

県事業

96

特別展「描かれた大正モダン・キッズ  
-婦人之友社『子供之友』原画展」ワーク  
ショップ「ちゆるるん絵本作り」  
-開くとちゆるるんを食する仕掛け絵本-

手作り絵本作家村上祐喜子氏による、飛び出す仕掛け絵本を制作するワークショップです。麵を食べる動物が描かれた手作り絵本キットを使って、自分だけの絵本を作ります。子どもから大人まで楽しめます。

開催日 10/30 (日)  
開催時間 10:00～16:00  
料金 500円 定員 20名  
開催場所 兵庫県立歴史博物館(姫路市本町68番地)  
問い合わせ先 兵庫県立歴史博物館  
TEL 079-288-9011

県事業

97

れきはくアカデミー  
「身近な近代化遺産-播磨の鉄道遺産-」

わが国の近代化の途上で建設された「近代化遺産」の代表として、鉄道遺産を紹介します。日頃、私たちが何気なく目にする古い駅や橋梁、トンネルなどを紹介し、そこから播磨を中心に兵庫の鉄道発達史をひも解きます。

開催日 10/9 (日)  
開催時間 14:00～15:30  
料金 無料 定員 100名(先着順)  
開催場所 兵庫県立歴史博物館(姫路市本町68番地)  
問い合わせ先 兵庫県立歴史博物館  
TEL 079-288-9011

県事業

98

特別展「描かれた大正モダン・キッズ  
-婦人之友社『子供之友』原画展」シンポジウム  
絵雑誌の研究 その意義と新たなアプローチ  
-「池田コレクション」、「入江コレクション」を中心に

当館蔵「入江コレクション」と札幌市立中央図書館蔵「池田コレクション」を中心に、大正期頃の絵雑誌研究の意義と新たなアプローチを探るものです。絵本学会との共催です。

開催日 11/6 (日)  
開催時間 13:00～16:30  
料金 無料 定員 100名(先着順)  
開催場所 兵庫県立歴史博物館(姫路市本町68番地)  
問い合わせ先 兵庫県立歴史博物館  
TEL 079-288-9011

県事業

99

れきはくアカデミー「特別展大正モダン・キッズ  
-婦人之友社『子供之友』原画展から」

10月15日から当館で開催する特別展「大正モダン・キッズ-婦人之友社『子供之友』原画展」を題材にして、大正期の子どもを取り巻く社会や文化を紹介します。

開催日 11/13 (日)  
開催時間 14:00～15:30  
料金 無料 定員 100名(先着順)  
開催場所 兵庫県立歴史博物館(姫路市本町68番地)  
問い合わせ先 兵庫県立歴史博物館  
TEL 079-288-9011

県事業

100

地域講演会  
「白旗城と赤松氏」

播磨守護赤松氏の出自の地に築かれた白旗城は、播磨最大の規模を誇る山城です。この山城について、同じく赤松氏の拠点である置塩城・城山城と比較しながらその構造を明らかにします。

開催日 11/27 (日)  
開催時間 14:00～15:30  
料金 300円 定員 100名(先着順)  
開催場所 兵庫県立歴史博物館(姫路市本町68番地)  
問い合わせ先 兵庫県立歴史博物館  
TEL 079-288-9011

県事業

101

特別展「描かれた大正モダン・キッズ  
-婦人之友社『子供之友』原画展」

『子供之友』(婦人之友社)の誌面を飾った北澤楽天や、武井武雄ら画家たちの原画を一堂に展示し、『子供之友』の芸術性を紹介するとともに、絵雑誌という子どもに向けた美術の近代化から社会の変遷を紹介します。

開催日 10/15 (土)～11/27 (日)  
開催時間 10:00～17:00  
料金 大人1,000円、大学生700円、高校生500円、小・中学生無料  
開催場所 兵庫県立歴史博物館(姫路市本町68番地)  
問い合わせ先 兵庫県立歴史博物館  
TEL 079-288-9011

県事業

102

特別展「描かれた大正モダン・キッズ  
-婦人之友社『子供之友』原画展」  
ギャラリートーク

本展企画者である刈谷市美術館館長代理 松本育子氏をお迎えし、展示会場で作品を見ながら、展覧会の解説をしていただきます。

開催日 10/15 (土)  
開催時間 ①13:30～ ②15:00～  
料金 無料(観覧料が必要)  
開催場所 兵庫県立歴史博物館(姫路市本町68番地)  
問い合わせ先 兵庫県立歴史博物館  
TEL 079-288-9011

県事業

103

連続歴史講座  
「古文書に親しむⅡ(近世)」

地域に残された江戸時代の古文書をテキストに、くずし字の読み方や当時の庶民のくらしについて紹介します。

開催日 11/5 (土)・11/12 (土)・11/19 (土)  
開催時間 14:00～15:30  
料金 無料 定員 30名(事前申込み)  
開催場所 兵庫県立歴史博物館(姫路市本町68番地)  
問い合わせ先 兵庫県立歴史博物館  
TEL 079-288-9011

中播磨地区

### 104 かみかわ風土記発掘ウォーク -神さまの足跡~明日への一步-

播磨国風土記の時代を中心に関連する県指定福本遺跡、聖の大岩など歴史文化遺産を巡る歴史ウォークです。また福本遺跡では、日本遺産認定にむけたPRを実施します。

開催日 10/22 (土)  
開催時間 8:30~13:00  
料金 300円 (昼食など) 定員 300名  
開催場所 神河町寺前ほか  
問い合わせ先 神河町教育委員会 教育課 社会教育係  
TEL 0790-34-0212  
指定・登録等文化財 その他 町指定城山古墳、県指定福本遺跡ほか  
事前申込必要。  
集合時間：8:00  
集合場所：神河町役場ふるさと広場

### 105 ふるさと文化祭芸能発表会

文化協会サークルや神河シニアカレッジ趣味クラブの皆様方が歌・踊り等日頃の練習の成果を披露されます。またお茶席も催します。

開催日 11/3 (木)  
開催時間 10:00~15:00  
料金 無料 定員 400名  
開催場所 神河町中央公民館 グリンデルホール  
問い合わせ先 神河町中央公民館  
TEL 0790-34-1450  
ホームページ <http://www.town.kamikawa.hyogo.jp/forms/top/top.aspx>

### 106 ふるさと文化祭作品展

文化協会サークルや神河シニアカレッジ、町内の各幼稚園、小・中学校や、福祉施設・個人の皆様方が日頃情熱を傾けて作成された作品の数々を一堂に展示します。またお茶席も催します。

開催日 11/11 (金)~11/13 (日)  
開催時間 9:00~18:00 (13日は15:00)  
料金 無料  
開催場所 神河町神崎体育センター・神崎公民館  
問い合わせ先 神河町中央公民館  
TEL 0790-34-1450

### 107 砥峰高原 ススキまつり



大河ドラマ『軍師官兵衛』をはじめ、多くの作品でロケ地として登場している同高原を舞台に、地元小学生による和太鼓演奏やフォークソングなどのステージパフォーマンスが繰り広げられます。また会場では、ご当地グルメも並びます。

開催日 10/23 (日)  
開催時間 11:00~15:00  
開催場所 神河町 砥峰高原  
問い合わせ先 とのみね自然交流館  
TEL 0790-31-8100  
ホームページ <http://www.kamikawa-kankonavi.jp/>  
指定・登録等文化財 その他 雪彦峰山県立自然公園

・当日はJR寺前駅から直行バスが運行するが、乗車には同町観光協会まで事前予約が必要。(TEL:0790-34-1001)  
・自家用車の場合環境保全料が必要  
※川上区四季祭実行委員会主催

### 108 第27回いちかわ文化祭 「芸能発表会」

日本古来の伝統芸能である「和太鼓」、「日本舞踊」、「詩吟・詩舞」、「謡曲・箏曲」等の演目も含まれた発表会です。

また、伝統文化子ども教室から「大正琴」や「茶道」の発表会もあります。

開催日 11/3 (木・祝)  
開催時間 9:30~18:00 (予定)  
料金 無料 定員 600名  
開催場所 市川町文化センター ひまわりホール  
問い合わせ先 市川町教育委員会  
TEL 0790-26-0001

### 109 三木家住宅 臨時公開



三木家住宅は、姫路藩の大庄屋として地域の政治と文化の中心的存在であり、福崎町出身の民俗学の父・柳田國男や銀の馬車道との縁も深い建物です。今回は、福崎町自然歩道を歩く大会の開催にあわせて臨時公開します(建物内部は見学できません)。

開催日 11/23 (水・祝)  
開催時間 10:00~16:30  
料金 無料  
開催場所 福崎町西田原1106  
問い合わせ先 福崎町教育委員会 社会教育課  
TEL 0790-22-0560  
ホームページ <http://www.town.fukusaki.hyogo.jp/html/mikike/>  
指定・登録等文化財 県指定文化財 (建造物)

### 110 連続講座③ 「井上通泰の華麗な人脈」

「井上通泰展」開催を記念し、講演会を開催します。柳田國男・松岡家記念館顧問であり、東京学芸大学教授の石井正己氏をお招きし、井上通泰の業績についてお話いただきます。

開催日 10/15 (土)  
開催時間 13:30~15:00  
料金 無料 定員 約50名  
開催場所 兵庫県神崎郡福崎町西田原1038の12 福崎町立神崎郡歴史民俗資料館  
問い合わせ先 福崎町立神崎郡歴史民俗資料館  
TEL 0790-22-5699  
ホームページ <http://www.town.fukusaki.hyogo.jp/html/rekimin/>

### 111 連続講座④ 「井上通泰と南天荘同人会」

柳田國男の兄・井上通泰の生誕150年を記念し、講演会を開催します。神戸大学大学院人文学研究科地域連携センターの井上舞氏をお招きし、井上通泰と南天荘同人会についてお話いただきます。

開催日 11/5 (土)  
開催時間 13:30~15:00  
料金 無料 定員 約50名  
開催場所 兵庫県神崎郡福崎町西田原1038の12 福崎町立神崎郡歴史民俗資料館  
問い合わせ先 福崎町立神崎郡歴史民俗資料館  
TEL 0790-22-5699

### 112 伊勢大神楽



江戸時代から続く、国指定重要無形文化財の伊勢大神楽の巡業公演。あでやかな獅子が舞い、傘まわし・皿まわしなどの曲芸が次々と演じられます。※小雨決行。

開催日 11/12 (土)  
開催時間 10:30~11:30  
料金 無料  
開催場所 兵庫県神崎郡福崎町西田原1038の12 福崎町立柳田國男・松岡家記念館  
問い合わせ先 福崎町立柳田國男・松岡家記念館  
TEL 0790-22-1000

### 113 福崎町子どもふるさと展



福崎町では、町内の小・中学生を対象に、地域の歴史や文化を調査、研究した作品を募集し、優れた作品には「柳田國男ふるさと賞」を贈り表彰しています。本展では、第4回柳田國男ふるさと賞に応募いただいた作品を展示します。

**開催日** 10/8 (土)~11/27 (日)  
**開催時間** 9:00~16:30  
**料金** 無料  
**開催場所** 兵庫県神崎郡福崎町西田原1038の12 福崎町立柳田國男・松岡家記念館  
**問い合わせ先** 福崎町立柳田國男・松岡家記念館  
**T E L** 0790-22-1000

### 114 記念展「井上通泰展～歌を詠み愛した眼科医～」



柳田國男の兄である井上通泰は、12歳で井上家の養子になりました。家業である眼科医としての道を進みながら、歌人・国文学者としても活躍しました。本展では、生誕150年を記念し、通泰の業績をはじめ、松岡五兄弟や森鷗外、門人など文化人との交流について紹介します。

**開催日** 7/23 (土)~11/27 (日)  
**開催時間** 9:00~16:30  
**料金** 無料  
**開催場所** 兵庫県神崎郡福崎町西田原1038の12 福崎町立柳田國男・松岡家記念館  
**問い合わせ先** 福崎町立柳田國男・松岡家記念館  
**T E L** 0790-22-1000  
**ホームページ** <http://www.town.fukusaki.hyogo.jp/html/kinenkan/>

## 西播磨地区



相生市  
 たつの市  
 赤穂市  
 宍粟市  
 太子町  
 上郡町

### 115 史跡めぐり

文化財専門員による相生市内の史跡名勝の現地案内を実施します。

**開催日** 10/28 (金)、11/11 (金)  
**開催時間** 13:00  
**料金** 無料 **定員** 各20名 (先着順)  
**開催場所** 相生市内  
**問い合わせ先** 相生市立歴史民俗資料館  
**T E L** 0791-23-2961  
**ホームページ** [www.2aioi-city-lib.com/bunkazai/siryoukan/](http://www.2aioi-city-lib.com/bunkazai/siryoukan/)  
**その他** 事前申込必要。

### 116 特別展 忠臣蔵から村文書まで -西播磨のアーカイブ-

那波村文書などに残されていた古文書や、関係絵図などを展示します。

**開催日** 11/17 (木)~12/18 (日)  
**開催時間** 10:00~16:00  
**料金** 無料  
**開催場所** 相生市立図書館  
**問い合わせ先** 相生市立歴史民俗資料館  
**T E L** 0791-23-2961

### 117 近藤源八宅跡長屋門公開

浅野家家臣の近藤家は、代々軍学師範を務めた家です。屋敷の長屋門の一部が残されており、「源八長屋」の愛称で親しまれてきました。赤穂城内に残された貴重な江戸時代の建築物として赤穂市指定文化財となっています。

**開催日** 10月・11月の土、日、祝  
**開催時間** 10:00~16:00  
**料金** 無料  
**開催場所** 赤穂城跡 近藤源八宅跡長屋門 (赤穂市上飯屋124番地)  
**問い合わせ先** 赤穂市教育委員会生涯学習課  
**T E L** 0791-43-6962  
**指定・登録等文化財** 市指定文化財 (建造物)

### 118 赤穂城跡本丸櫓門公開

平成8年に復元された本丸櫓門の内部を公開いたします。内部には赤穂城に関連する資料、発掘調査の様子や写真パネルを展示しています。

**開催日** 10月・11月の土、日、祝  
**開催時間** 10:00~16:00  
**料金** 無料  
**開催場所** 赤穂城跡本丸 (赤穂市上飯屋1番地)  
**問い合わせ先** 赤穂市教育委員会生涯学習課  
**T E L** 0791-43-6962  
**指定・登録等文化財** 国史跡

### 119 坂越の船祭

大避神社の秋の例大祭で、本宮の午後、神輿を中心とした行列が、大避神社から坂越湾に浮かぶ生島の御旅所まで渡御します。特に、11艘の船団を組んで坂越湾を悠然と巡航する海上渡御が見所です。

**開催日** 10/9 (日)  
**開催時間** 12:30~18:30  
**開催場所** 大避神社ほか  
**問い合わせ先** 大避神社  
**T E L** 0791-48-8136  
**指定・登録等文化財** 国指定重要無形民俗文化財  
**その他** 宵宮：10/8 本宮：10/9

### 120 東有年八幡神社頭人行事

赤穂市の無形民俗文化財に指定されている「東有年八幡神社頭人行事」は、頭人の選定から続く様々な古風で厳格な儀礼がよく残されている点が特徴です。秋祭りでは、稚児頭人が華やかに着飾って神輿渡御行列に供奉し、御旅所までを巡行します。

**開催日** 10/9 (日)  
**開催時間** 10:00~16:00  
**開催場所** 東有年八幡神社ほか  
**問い合わせ先** 赤穂市教育委員会生涯学習課  
**T E L** 0791-43-6962  
**指定・登録等文化財** 市指定無形民俗文化財  
**その他** 宵宮：10/8 本宮：10/9

## 121 赤穂八幡宮獅子舞

赤穂八幡宮の秋祭りで舞われる獅子舞で、天狗の面を付けた2人の鼻高と雄雌2頭の獅子が、神輿の前方を祓い清めながら進行します。鼻高が大きな役割を果たすとともに、道中舞が中心となるのが大きな特徴です。

開催日 10/16 (日)  
 開催時間 12:00~19:00  
 開催場所 赤穂八幡宮ほか  
 問い合わせ先 赤穂八幡宮  
 TEL 0791-42-2268  
 指定・登録等 県指定重要無形民俗文化財  
 文化財  
 その他 宵宮：10/15 本宮：10/16

## 122 烏撫荒神社獅子舞

烏撫荒神社の秋祭りに奉納される獅子舞で、当地域周辺で舞われた代表的な16種類もの演目がほぼ原形をとどめて伝承されている貴重な例です。

開催日 10/9 (日)  
 開催時間 14:00~15:30  
 開催場所 烏撫荒神社ほか  
 問い合わせ先 赤穂市教育委員会生涯学習課  
 TEL 0791-43-6962  
 指定・登録等 市指定無形民俗文化財  
 文化財

## 123 赤穂八幡宮神幸式の頭人行列

赤穂八幡宮の秋祭りの渡御行列の先頭をつとめる頭人行列です。行列は稚児頭人を中心に、長刀持ち・卒領・台傘持ち・胡床担ぎ・道覧籠持ちなどから構成され、御旅所までを賑やかに練り歩きます。

開催日 10/16 (日)  
 開催時間 12:00~19:00  
 開催場所 赤穂八幡宮ほか  
 問い合わせ先 赤穂八幡宮  
 TEL 0791-42-2268  
 指定・登録等 市指定無形民俗文化財  
 文化財  
 その他 宵宮：10/15 本宮：10/16

## 124 旧赤穂上水道ハイキング

平成28年(2016年)は旧赤穂上水道完成400年です。江戸・福山と並び日本3大上水道の1つとされる「赤穂上水道」。各戸給水としては、イギリス・ロンドンより古く、400年を経て今なおその姿をとどめています。

「忠臣蔵」の舞台ともなる赤穂城へと続く「赤穂上水道」を地元ガイドとともに歩きます。

開催日 10/16 (日)・11/20 (日)  
 開催時間 10:00~12:00  
 料金 無料  
 開催場所 JR赤穂線 坂越駅 (集合場所)  
 問い合わせ先 (一社) 赤穂観光協会  
 TEL 0791-42-2602  
 ホームページ <http://ako-kankou.jp/>

## 125 山鹿素行配流350年記念講演会

平成28年は、山鹿素行が『聖教要録』を著したことにより罰せられ、赤穂に流されてから350年にあたります。これを記念して、東京・素行會講師の佐藤健二氏を招き講演会を開催します。

開催日 10/23 (日)  
 開催時間 13:30~15:20  
 料金 無料  
 開催場所 赤穂市文化会館 大ホール  
 問い合わせ先 赤穂義士会・赤穂山鹿素行研究会  
 TEL 0791-43-6848

## 126 瀬戸内赤穂芸術祭 2016 in 桃井ミュージアム 「江崎家に伝わる能楽資料展」

能楽師江崎家に伝わる能装束や面、古文書や小道具の展示のほか、後花園天皇から拝領したといわれる江崎家家宝の扇子も展示します。

開催日 9/24 (土)~10/24 (月)  
 開催時間 10:00~16:00  
 料金 一般500円、中学生以下は無料  
 開催場所 桃井ミュージアム  
 問い合わせ先 同上  
 TEL 0791-56-9933

## 127 平成28年度特別展「山鹿素行」



本年は兵学者で思想家の山鹿素行が赤穂配流になって350年の年にあたります。本展ではこれに因んで素行や山鹿流兵学に関する資料を集集・展示し、素行と赤穂とのかわり、山鹿流兵学などについて紹介します。

開催日 10/22 (土)~12/14 (水)  
 開催時間 9:00~17:00 (入館受付は16:30まで)  
 料金 大人 300円、小中学生 150円  
 開催場所 赤穂市立歴史博物館 (赤穂市上飯屋916-1)  
 問い合わせ先 同上  
 TEL 0791-43-4600  
 ホームページ [www.ako-rekishi.jp](http://www.ako-rekishi.jp)

## 128 企画展「新発見速報展2016」

赤穂市教育委員会が実施した、ここ1年間の発掘調査や遺物の整理調査成果についてご紹介いたします。

開催日 H28/11/9 (水)~H29/1/30 (月)  
 開催時間 10:00~16:00 (入館は15:30まで)  
 料金 無料  
 開催場所 赤穂市立有年考古館  
 問い合わせ先 同上  
 TEL 0791-49-3488  
 ホームページ <http://www.geocities.jp/unekoukokan/>

### 129 瀬戸内赤穂芸術祭 2016 in 桃井ミュージアム 「第3回古出石焼展」

出石地方（兵庫県豊岡市周辺）で江戸時代後期を中心に製作された「古出石焼」の染付や青磁など、各地のコレクターが収集した作品約50点展示いたします。

開催日 10/29 (土)～12/25 (土)  
 開催時間 10:00～16:00  
 料金 一般500円、中学生以下は無料  
 開催場所 桃井ミュージアム  
 問い合わせ先 同上  
 TEL 0791-56-9983  
 ホームページ <http://momoi-museum.com/>

### 130 特別展「激動の時代、幕末志士たちの美－藤本鉄石・河野鉄兜を中心に－」展

勤王派の幕末志士であった河野鉄兜、藤本鉄石は、それぞれよく書画を嗜んでいたことでも知られています。本展では、激動の時代を駆け抜けた幕末志士たちの作品を収集し、紹介します。

開催日 H28/11/17 (木)～H29/1/16 (月)  
 開催時間 9:00～17:00  
 料金 一般300円、小中学生150円  
 開催場所 赤穂市立美術工芸館 田淵記念館  
 問い合わせ先 同上  
 TEL 0791-42-0520  
 ホームページ <http://www.ako-art.jp/>

### 131 本多家・真田家の関わりについて (第4回穴粟学講座)

山崎藩本多家の祖にあたる三河本多家と縁戚関係を結んだ真田家について、山崎藩主本多家の歴史をふまえつつ詳しくご解説いただきます。

開催日 10/8 (土)  
 開催時間 14:00～15:30  
 料金 無料 定員 100名程度  
 開催場所 山崎文化会館2階研修室 (穴粟市山崎町鹿沢88-1)  
 問い合わせ先 穴粟市教育委員会社会教育文化財課  
 TEL 0790-63-3117

### 132 本多忠勝と穴粟展

現在放映中の大河ドラマ「真田丸」に主要人物として登場する本多忠勝と、その子孫にあたる山崎藩主本多家について、関連する文化財などを展示・公開します。

開催日 10/17 (月)～10/28 (金) ※平日のみ。土・日休業  
 開催時間 8:30～17:15  
 料金 無料  
 開催場所 穴粟市役所1階ロビー (穴粟市山崎町中広瀬133番地6)  
 問い合わせ先 穴粟市教育委員会社会教育文化財課  
 TEL 0790-63-3117

### 133 フィールドワーク「若狭野陣屋を訪ねて」

企画展の関連地である若狭野陣屋跡などをバスで巡ります。

開催日 11/23 (水・祝)  
 開催時間 10:00～12:00  
 料金 無料 定員 先着60名  
 開催場所 若狭野陣屋跡ほか  
 問い合わせ先 たつの市立龍野歴史文化資料館  
 TEL 0791-63-0907  
 ホームページ <http://www.city.tatsuno.lg.jp/rekibun/>  
 その他 電話にて事前申し込みが必要。

### 134 記念シンポジウム「忠臣蔵から村文書まで－西播磨のアーカイブ－」

企画展についての記念シンポジウムを開催します。

- アーカイブズ学から見た那波村三木家文書
- 近世那波村の人々と暮らし
- 旗本浅野家と若狭野陣屋
- 三木家文書に見る那波村の事件簿

開催日 11/6 (日)  
 開催時間 13:30～16:30 (13:00～受付)  
 料金 参加費無料。資料希望者は500円必要。  
 定員 400名 (申込不要)  
 開催場所 たつの市立総合文化会館アクアホール (たつの市揖保川町正條354-1)  
 問い合わせ先 たつの市立龍野歴史文化資料館  
 TEL 0791-63-0907

### 135 「堀家住宅」特別公開



重要文化財である豪農屋敷、一橋徳川家領の庄屋「堀家住宅」を特別公開します。公開にあたっては、地元小学生が案内ガイドをおこない、地域の歴史学習の成果を発表します。

開催日 11/19 (土)・11/20 (日)  
 開催時間 10:00～16:00  
 料金 無料  
 開催場所 堀家住宅 (たつの市龍野町日飼291)  
 問い合わせ先 たつの市教育委員会教育事業部 歴史文化財課  
 TEL 0791-75-5450  
 指定・登録等文化財 国指定重要文化財

### 136 企画展「忠臣蔵から村文書まで」ギャラリーートーク

企画展示の内容について、当館学芸員が解説を行います。

開催日 10/9 (日)  
 開催時間 13:30～  
 料金 入館料が必要  
 開催場所 たつの市立龍野歴史文化資料館  
 問い合わせ先 たつの市立龍野歴史文化資料館  
 TEL 0791-63-0907

### 137 「八瀬家住宅」特別公開



龍野藩西組大庄屋「八瀬家住宅」を特別公開します。公開にあたっては、地元小学生が案内ガイドをおこないます。

開催日 11/12 (土)・11/13 (日)  
 開催時間 10:00～16:00  
 料金 無料  
 開催場所 八瀬家住宅 (たつの市揖保川町中垣内甲296)  
 問い合わせ先 たつの市教育委員会教育事業部 歴史文化財課  
 TEL 0791-75-5450  
 指定・登録等文化財 市指定文化財

西播磨地区

**138** 特別展「播磨灘の考古学—室津と海に眠る宝もの—」



室津を中心に、播磨灘で発見された化石や土器などを展示・紹介します。

あわせて、専門家による講演会も開催します。

**開催日** 11/12 (土)・11/13 (日)  
**開催時間** 9:30~17:00 (ただし、入館は16:30まで)

**料金** 高校生以上200円、小中学生100円

**開催場所** たつの市立室津海駅館 (兵庫県たつの市御津町室津457)

**問い合わせ先** たつの市教育委員会教育事業部 歴史文化財課

**T E L** 0791-75-5450

**指定・登録等文化財** 市指定文化財

**139** 企画展「忠臣蔵から村文書まで—西播磨のアーカイブ—」



赤穂浅野家・相生若狭野旗本史料・相生那波浦文書など、これらの史料を相生市と所有するたつの市で公開し、史料の歴史的意義を紹介する展示を行います。

**開催日** たつの会場 10/1 (土)~11/13 (日)  
相生会場 11/17 (木)~12/18 (日)

**開催時間** 9:00~17:00 (入館は16:30)

**料金** 一般 400円、65歳以上 200円  
小~大学生 100円 ※相生会場は無料

**開催場所** たつの市立龍野歴史文化資料館  
相生市立歴史民俗資料館・相生市立図書館

**問い合わせ先** たつの市立龍野歴史文化資料館

**T E L** 0791-63-0907

**140** 「新宮宮内遺跡」史跡公園お披露目会



国指定史跡「新宮宮内遺跡」史跡公園公開イベントをします。公開にあたって、地元小学生による史跡案内をおこない、地域の歴史学習の成果を発表します。その他、地元ボランティアによる体験活動等も行います。

**開催日** 11/26 (土)

**開催時間** 10:00~

**料金** 無料

**開催場所** 新宮宮内遺跡 (たつの市新宮町新宮、宮内)

**問い合わせ先** たつの市教育委員会教育事業部 歴史文化財課

**T E L** 0791-75-5450

**指定・登録等文化財** 国指定史跡

**141** 旧尾野家住宅(町立民俗資料館)特別開館



旧尾野家住宅は江戸時代末に建てられたものです。平成21年度に兵庫県登録文化財に登録されました。

**開催日** 11/5・11/6・11/13・11/20・11/23・11/26・11/27

**開催時間** 10:00~16:00

**料金** 無料

**開催場所** 揖保郡太子町鶴135-1 (太子山公園内)

**問い合わせ先** 太子町立歴史資料館

**T E L** 079-277-5100

**ホームページ** <http://www.town.hyogo-taishi.lg.jp>

**指定・登録等文化財** 県登録文化財

**142** 斑鳩寺庫裏特別公開



斑鳩寺庫裏は、江戸時代前期の様式を良好に保存する貴重な建物です。

近年、全体的に傷みが著しくなり解体修理を実施することになりました。

今回、解体修理前の建物内部を公開します。

**開催日** 11/13 (日)

**開催時間** 10:00~16:00

**料金** 無料

**開催場所** 揖保郡太子町鶴709

**問い合わせ先** 太子町立歴史資料館

**T E L** 079-277-5100

**ホームページ** <http://www.town.hyogo-taishi.lg.jp>

**指定・登録等文化財** 県指定文化財

**143** お太子さんの荘園・鶴荘の現地を歩く見学会



鶴荘の現地を、歴史資料館の学芸員の説明を聞きながら巡ります。(約10km)

斑鳩寺や禰田神社、聖徳太子の投げ石等を探ります。

**開催日** 11/13 (日)

**開催時間** 9:30~16:30

**料金** 100円 (当日徴収) **定員** 25名

**開催場所** 太子町立歴史資料館

**問い合わせ先** 太子町立歴史資料館

**T E L** 079-277-5100

**ホームページ** <http://www.town.hyogo-taishi.lg.jp>

**144** 白旗城登山会(白旗城まつり)

毎年11月23日に開催されている白旗城まつりに合わせて、白旗城跡登山会を開催します。

**開催日** 11/23 (水・祝)

**開催時間** 9:30~14:00

**料金** 無料

**開催場所** 兵庫県赤穂郡上郡町赤松

**問い合わせ先** 上郡町教育委員会 教育総務課

総務・文化財係

**T E L** 0791-52-2911

**指定・登録等文化財** 国指定史跡

**その他** ・参加される方は、当日白旗城まつり会場で受け付けます。受付開始9:00~。

**145** 巡ろう兵庫お城ウォーキング

城跡と関連文化財を巡ります。今回は、洲本市(炬口城跡~洲本城跡)、上郡町(赤松氏関連と白旗城跡)を巡ります。

**開催日** 10/15 (土) 洲本市、11/19 (土) 上郡町

**料金** 100円 (保険料) +実費

**定員** 各20名 (先着順)

**開催場所** 洲本市、上郡町

**問い合わせ先** 兵庫県歴史文化遺産活用活性化実行委員会

**T E L** 078-362-3784

(事務局: 県教育委員会文化財課)

**指定・登録等文化財** 国指定史跡、県指定文化財 (美術工芸品)

**その他** 山歩きに適した服装で参加して下さい。

**146** 明治日本の産業革命遺産世界文化遺産登録記念歴史シンポジウム「日本の産業革命と大鳥圭介～世界が認めた大鳥圭介～」

平成27年7月に世界文化遺産に登録された明治日本の産業革命遺産群とともに、大鳥圭介がイギリスとアメリカで行った産業視察とその成果を紹介し、その関連性について探究します。

開催日 11/27 (日)  
 開催時間 13:00～16:30  
 料金 無料 定員 400名  
 開催場所 上郡町生涯学習支援センター  
 (上郡町上郡459番地1)  
 問い合わせ先 上郡町郷土資料館  
 TEL 0791-52-3737

**147** 明治日本の産業革命遺産世界文化遺産登録記念「世界が認めた大鳥圭介」展



平成27年7月に世界文化遺産に登録された明治日本の産業革命遺産とともに、大鳥圭介がイギリスとアメリカで行った産業視察とその成果を紹介し、その深い関連性について紹介します。

開催日 10/15 (土)～12/4 (日)  
 開催時間 9:00～16:30  
 料金 無料  
 開催場所 兵庫県赤穂郡上郡町上郡500番地5 (上郡町役場第3庁舎2階)  
 問い合わせ先 上郡町郷土資料館  
 TEL 0791-52-3737



**148** 平尾家住宅特別公開



但馬最大の大地主だった平尾源太夫家は、広大な敷地に川が流れ、江戸時代の長屋門や多くの蔵が明治30年頃に竣工した大型主屋をとりまきます。赤茶色の石州瓦も見どころです。公開に合わせて陶芸作家・木工作家の作品展示や焼き菓子の販売もあり、森尾集落の散策も楽しめます。

開催日 11/6 (日)  
 開催時間 10:00～15:30  
 料金 無料  
 開催場所 平尾家住宅 (豊岡市森尾958)  
 問い合わせ先 豊岡市教育委員会教育総務課文化財室  
 TEL 0796-21-9012  
 指定・登録等文化財 国登録有形文化財

**149** 旧中和家住宅特別公開



江戸時代の大庄屋旧中和家の住宅を特別公開します。当日は、出石藩主仙石家からの拝領品の展示も行います。また、庭園は、豊岡市指定名勝にも指定されています。

開催日 11/13 (日)  
 開催時間 10:00～15:00  
 料金 無料  
 開催場所 旧中和家住宅 (豊岡市出石町三木133番地2)  
 問い合わせ先 豊岡市教育委員会教育総務課文化財室  
 TEL 0796-21-9012  
 指定・登録等文化財 国登録有形文化財

**150** コウノトリ野鳥観察会

豊岡盆地内で暮らす特別天然記念物コウノトリの、季節ごとの野外での暮らしぶりを観察します。コウノトリ観察と同時に、周辺で見られる野鳥の観察も合わせて行います。

開催日 10/2 (日)・11/6 (日)・12/4 (日)  
 開催時間 13:00～16:00  
 料金 300円 (小学生以上:資料代)  
 定員 20名  
 開催場所 豊岡市立コウノトリ文化館  
 問い合わせ先 豊岡市立コウノトリ文化館  
 TEL 0796-23-7750  
 ホームページ <http://kounotori.org/bunkakan/>  
 指定・登録等文化財 国特別天然記念物  
 その他 事前申込必要。

**151** 平尾家住宅特別公開プレ講座

特別公開に先立って、平尾家住宅の建築の見どころや森尾集落の景観の持ち味、離れの襖や衝立の絵画を描いた明治後期の絵師 (実は出石焼の改良指導者) の評価など、3人の講師が紹介します。

開催日 10/29 (土)  
 開催時間 13:30～16:30 (受付は13:00～)  
 料金 300円  
 定員 100名 (事前申込必要)  
 開催場所 神美地区公民館 (豊岡市三宅81-1)  
 問い合わせ先 神美地区公民館 (火曜日は休館)  
 TEL 0796-27-0727

**152** ミニ企画展「源氏物語を彩る女性たちⅢ」

日本古典文学の最高傑作と呼ばれる『源氏物語』を美しい絵巻とともに、紹介します。

開催日 9/30 (金)～12/27 (火)  
 開催時間 9:00～17:00 (入館は16:30まで)  
 料金 無料  
 開催場所 豊岡市立歴史博物館  
 -但馬国府・国分寺館-  
 問い合わせ先 豊岡市立歴史博物館  
 -但馬国府・国分寺館-  
 TEL 0796-42-6111  
 ホームページ <http://www3.city.toyooka.lg.jp/kokubunjikan/>  
 その他 水曜日は休館。

**153** みゅーじあむ寄席  
「笑って学ぶ江戸時代」

江戸時代の人々の暮らしや風俗などを、楽しみながら学ぶ講座です。講師は歴史博物館学芸員と「第8回ちりとてちん杯」で大賞を受賞された尼乃家河鹿さん、国民文化祭全国2位の春歌亭丹馬さんなどです。

**開催日** 9/4 (日)・10/1 (土)・11/6 (日)  
**開催時間** 13:30~15:00  
**料金** 無料 **定員** 40名  
**開催場所** 豊岡市立歴史博物館-但馬国府・国分寺館-  
**問い合わせ先** 豊岡市立歴史博物館-但馬国府・国分寺館-  
**T E L** 0796-42-6111  
**ホームページ** <http://www3.city.toyouka.lg.jp/kokubunjikan/>  
**その他** 事前申込必要。  
水曜日は休館。

**154** 特別展 「いざ、城崎へー交通史からたどる城崎温泉への旅ー」

城崎温泉は、江戸時代に日本一の名湯と称され志賀直哉など多くの文人墨客に愛された温泉地です。

本展では、城崎温泉を中心とした旅の歴史を交通史と関連して紹介します。

**開催日** 9/30 (金)~11/29 (火)  
**開催時間** 9:00~17:00 (入館は16:30まで)  
**料金** 大人500円、高校生200円、小中学生150円  
**開催場所** 豊岡市立歴史博物館  
-但馬国府・国分寺館-  
**問い合わせ先** 豊岡市立歴史博物館  
-但馬国府・国分寺館-  
**T E L** 0796-42-6111

**155** あけのべ一円電車まつり



明延鉱山から神子畑選鉱場までを運行していた明神電車。乗車料金が1円だったことから「一円電車」の愛称で親しまれていました。一円電車の乗車体験や明延鉱山探検坑道の見学会、北星社宅を一般公開するほか、あけのべ探訪スタンプラリーを開催します。

**開催日** 10/2 (日)  
**開催時間** 9:00~16:00  
**料金** 探検坑道入坑料金  
(大人1,200円、小中学生600円)  
**開催場所** 養父市大屋町明延  
**問い合わせ先** あけのべ自然学校  
**T E L** 079-668-0258  
**ホームページ** <http://www.fureai-net.tv/akenobesizen>  
**指定・登録等文化財** 市指定文化財  
**その他** 一円電車は9:00~16:00まで運行。  
探検坑道の見学は9:30~15:00 (要入坑料金)。  
受付場所: あけのべ憩いの家

**156** 殿屋敷遺跡現地説明会

史跡八木城跡は石垣をもつ八木城跡、土塁で守られた土城、有力国人の館である殿屋敷遺跡の3つの遺跡で構成されます。周囲に堀をもつ八木城主八木氏の館跡の発掘調査現場を公開し、説明会を行います。

**開催日** 11月開催予定 (開催日は未定)  
**開催時間** 10:00~12:00  
**料金** 無料  
**開催場所** 養父市八鹿町八木字殿屋敷  
**問い合わせ先** 養父市教育委員会社会教育課  
**T E L** 079-664-1628  
**ホームページ** <http://www.city.yabu.hyogo.jp/6870.htm>  
**指定・登録等文化財** 国史跡

**157** 一円電車乗車体験・探検坑道見学会



一円電車の乗車体験と明延鉱山探検坑道の見学会を開催します。この日は北星社宅も公開します。

**開催日** 11/6 (日)  
**開催時間** 10:00~15:00  
**料金** 探検坑道入坑料金  
(大人1,200円、小中学生600円)  
**開催場所** 養父市大屋町明延  
**問い合わせ先** あけのべ自然学校  
**T E L** 079-668-0258  
**ホームページ** <http://www.fureai-net.tv/akenobesizen>  
**指定・登録等文化財** 市指定文化財  
**その他** 一円電車は10:00~15:00まで運行。探検坑道の見学は、10:30と13:30の2回。(要入坑料金)  
受付場所: あけのべ憩いの家。  
受付時間: 入坑時間の30分前から。

**158** 延応寺の大ケヤキ保存修理事業一般公開

樹齢500年以上(伝承では1,000以上)、樹高約30mを測るこのケヤキは県下で2番目の大きさを誇る巨木です。近年の樹勢の衰弱に伴い保存修理事業を実施することから、事業の一般公開を行います。

**開催日** 10/23 (日)  
**開催時間** 13:30~(詳細未定)  
**開催場所** 朝来市生野町口銀谷83番地1  
(宗教法人延応寺)  
**問い合わせ先** 朝来市教育委員会文化財課  
**T E L** 079-670-7330  
**ホームページ** <http://www.city.asago.hyogo.jp/0000001052.html>  
**指定・登録等文化財** 県指定天然記念物

**159** 旧神子畑鉱山事務舎保存修理工事一般公開

生野鉱山の「御雇外国人官舎」として明治5(1872)年、生野に建設されました。その後、明治21(1888)年に神子畑に移築され、現在に至っています。今回、保存修理事業を実施するにあたり、事業の一般公開を行います。

**開催日** 未定  
**開催時間** 未定  
**料金** 無料 **定員** 70名  
**開催場所** 朝来市佐裏1826番地1 (旧神子畑鉱山事務舎)  
**問い合わせ先** 朝来市教育委員会文化財課  
**T E L** 079-670-7330  
**ホームページ** <http://www.city.asago.hyogo.jp/0000001052.html>  
**指定・登録等文化財** 県指定有形文化財(建造物)

**160** 講演会「(仮) 但馬と播磨~二国をつなぐ歴史の糸~」

【企画展】  
「銀の馬車道~但馬と播磨を結ぶ道~」に合わせ、中元孝迪氏(兵庫県立大学特任教授)の講演会を行います。

**開催日** 11/23 (水)  
**開催時間** 13:30~15:00  
**料金** 無料 **定員** 70名  
**開催場所** 朝来市生野町口銀谷594  
(生野メインホール)  
**問い合わせ先** 生野書院  
**T E L** 079-679-4336  
**ホームページ** [https://www.city.asago.hyogo.jp/soshiki/13-0-0-0\\_1.html](https://www.city.asago.hyogo.jp/soshiki/13-0-0-0_1.html)

但馬地区



## 161 企画展 銀の馬車道～但馬と播磨を結ぶ道～

生野から飾磨津を結んだ「生野鉾山寮馬車道〔通称：銀の馬車道〕」は、総延長49kmを測る日本最初の産業専用道路です。このたび日本遺産の取り組みに合わせて、身近にある資料を紹介し、地域を見直す展示会とします。

開催日 10/29 (土)～12/11 (日)  
 開催時間 9:30～16:30  
 料金 無料  
 開催場所 朝来市生野町口銀谷356-1  
 問い合わせ先 生野書院  
 TEL 079-679-4336

## 162 企画展「描かれたみほとけたち～朝来の仏教絵画～」

朝来市域の指定文化財のうち、「仏教絵画」に焦点をあてた展示会を開催します。市域の様々な文化遺産を見直し、地域の誇りを育む契機といたします。

開催日 10/1 (土)～12/18 (日)  
 開催時間 9:00～17:00 (入館は16:30まで)  
 料金 無料  
 開催場所 朝来市山東町大月91番地2 (朝来市埋蔵文化財センター)  
 問い合わせ先 同上  
 TEL 079-670-7330  
 ホームページ <http://www.city.asago.hyogo.jp/0000001052.html>  
 指定・登録等文化財 県指定有形文化財 市指定有形文化財

## 163 見学会 銀の馬車道を結ぶ道

【企画展】  
 「銀の馬車道～但馬と播磨を結ぶ道～」に合わせ、現在も残る銀の馬車道をマイクロバスでたどります。

開催日 11/12 (土)  
 開催時間 13:00～17:00  
 料金 無料 定員 20名  
 開催場所 神河町～姫路市豊富  
 問い合わせ先 生野書院  
 TEL 079-679-4336  
 その他 少雨決行

## 164 平成28年度新温泉町文化財愛護絵画作品展「地域の宝もの」

新温泉町の子供たちが夏休み中に、自分たちが生まれ育ったふるさと“新温泉町”に誇りと愛着を深め、素晴らしさを再認識する機会として、書いた絵画作品を展示。

開催日 11/5 (土)～11/23 (水)  
 開催時間 9:00～22:00  
 料金 無料  
 開催場所 兵庫県美方郡新温泉町浜坂2673-1 新温泉町浜坂多目的集会施設・1階・ロビー  
 問い合わせ先 浜坂先人記念館  
 TEL 0796-82-4490

# 丹波地区



篠山市  
丹波市

## 165 日本遺産をめぐる篠山ウォーキングツアー「篠山の特産品をめぐるコース」

日本酒・黒豆・お茶など、篠山の実り豊かな特産品をめぐるウォーキングツアーを開催します。

開催日 10/22 (土)  
 開催時間 10:00～16:00  
 料金 ワークショップ体験料 1,000円 (丹波黒豆選別体験、煎茶道体験)  
 定員 20名  
 開催場所 篠山城跡 (集合・解散場所) 及び周辺地区  
 問い合わせ先 篠山市立歴史美術館  
 TEL 079-552-0601  
 ホームページ <http://www.withsasayama.jp/TRIP2015/walking.htm>  
 指定・登録等文化財 篠山市立武家屋敷安間家史料館 (市指定文化財) 重要伝統的建造物群保存地区 (市篠山) 篠山市立歴史美術館 (市指定文化財) 篠山城跡 (国指定史跡)

## 166 日本遺産をめぐる篠山ウォーキングツアー「丹波焼」と「王地山焼」をめぐるコース

日本六古窯のひとつ「丹波焼」と篠山藩窯「王地山焼」をめぐるウォーキングツアーを開催します。

開催日 11/9 (水)  
 開催時間 9:30～16:45  
 料金 ワークショップ体験料 700円 (完成作品発送料別途 510円)  
 定員 20名  
 開催場所 篠山城跡 (集合場所)、丹波立杭陶の郷、王地山陶器所ほか  
 問い合わせ先 篠山市立歴史美術館  
 TEL 079-552-0601  
 指定・登録等文化財 丹波立杭登窯 (県指定有形民俗文化財) 篠山城跡 (国指定史跡)

## 167 いざ出陣！ 篠山城戦国祭



篠山城が戦国ムード一色になります。戦国武将体験、家紋講座等を開催。甲冑隊に扮したスタッフがみなさまをお迎えます。

開催日 11/23 (水・祝)  
 開催時間 10:00～16:00  
 料金 大人400円、高校・大学生200円、小・中学生100円  
 開催場所 篠山城大書院  
 問い合わせ先 篠山城大書院  
 TEL 079-552-4500  
 ホームページ [http://www.withsasayama.jp/REKIBUN/osyojin\\_top.htm](http://www.withsasayama.jp/REKIBUN/osyojin_top.htm)  
 指定・登録等文化財 篠山城大書院 (国指定史跡篠山城跡)

**168** 平成28年度篠山市立歴史美術館特別展  
「入江波光展 ～書簡で迎える“光の画家”  
の足跡～」

篠山市立歴史美術館において、焼損した法隆寺金堂壁画の修復にあたったことでも名高い京都画壇屈指の日本画家・入江波光をテーマとした特別展を開催します。

**開催日** 10/12 (水)～11/20 (日)  
**開催時間** 9:00～17:00 (受付は16:30まで)。  
最終日は9:00～16:30 (受付は16:00まで)。

**料金** 大人500円、大学・高校生400円、中学・小学生300円。4館 (歴史美術館、青山歴史村、武家屋敷安間家史料館、篠山城大書院) 共通券料金は以下のとおり。大人800円、大学・高校生500円、中学・小学生350円。

**開催場所** 篠山市立歴史美術館 (兵庫県篠山市呉服町53)

**問い合わせ先** 篠山市立歴史美術館

**T E L** 079-552-0601

**指定・登録等文化財** 市指定 旧篠山地方裁判所 (現篠山市立歴史美術館)

**169** ササマルシェ2016

重要伝統的建造物群保存地区である篠山城下町において、様々な地域の方々が出店した「ササマルシェ」を開催します。人と人とのふれあいや会話を通して、そこから生まれるつながりをお楽しみください。

**開催日** 11/3 (木・祝)～11/6 (日)

**開催時間** 10:00～16:00

**料金** 無料

**開催場所** 篠山市「河原町妻入商家群」

**問い合わせ先** sasayamarche@gmail.com  
(電話受付は無し)

**T E L** 無し

**ホームページ** <http://sasayamarche.hatenablog.com/>

**指定・登録等文化財** 重要伝統的建造物群保存地区 (篠山市篠山)

**170** 柏原藩織田まつり・うまいもんフェスタ



織田家ゆかりの城下町「かいばら」で総勢100名の勇壮な武者行列や、丹波のうまいもんをテーマにした味覚イベント。近隣地区での黒豆収穫体験もできます。

**開催日** 10/10 (月・祝)

**開催時間** 10:00～16:00 (予定)

**料金** 無料

**開催場所** 丹波市柏原町柏原 柏原藩陣屋跡及び西市民庭周辺

**問い合わせ先** かいばら観光案内所

**T E L** 0795-73-0303

**指定・登録等文化財** 国指定史跡

**171** 高源寺山開き



10:30から安全祈願等の神事があり、参拝者には甘酒の振る舞いがあります。

**開催日** 11/3 (木・祝)

**開催時間** 8:30～17:00 (予定)

**料金** 大人300円、子供 (中学生以下) 100円  
※10月25日から期間中

**開催場所** 丹波市青垣町松倉514 高源寺

**問い合わせ先** あおがき観光案内所

**T E L** 0795-87-2222

**172** 黒井城まつり



国指定史跡・黒井城跡の遺産を活かしたまつり。歴史と文化を育む事業として武者行列、戦国太鼓、黒井城登山を開催。

**開催日** 11/12 (土)

**開催時間** 10:00～15:00 (予定)

**料金** 無料

**開催場所** 丹波市春日町黒井

**問い合わせ先** かすが観光案内所

**T E L** 0795-70-3501

**指定・登録等文化財** 国指定史跡

**173** 円通寺もみじ祭

上段から中段、下段と境内の高低差のため美しい紅葉が長く楽しめます。

**開催日** 11/13 (日)

(拝観期間: 11/1～11/30まで)

**開催時間** 9:00～16:00 (予定)

**料金** 大人300円、小人無料 (中学生以下)  
団体200円 (※期間中13名以上)

**開催場所** 丹波市氷上町御油983  
円通寺境内及び周辺

**問い合わせ先** あおがき観光案内所

**T E L** 0795-87-2222

**174** 足利氏ゆかりの石籠寺もみじ祭



伝統の護摩供養や武者行列など足利氏を偲ぶ多彩な行事が行われ、参拝者の健康を祈願します。

**開催日** 11/20 (日)

**開催時間** 10:00～15:00 (予定)

**料金** 大人300円、中高生200円、小学生未満無料  
※期間中団体割引あり (20名以上)

**開催場所** 丹波市山南町岩屋2

**問い合わせ先** かいばら観光案内所

**T E L** 0795-73-0303

**175** 歴史講座「地域の歴史遺産から学ぶわたしたちの丹波史」

①「近世の争論、ねじれる村々の連帯」と題して神戸大学大学院人文学研究科非常勤講師の前田結城氏に講演いただきます。

②古文書相談会を実施します。

**開催日** 10/15 (土)

**開催時間** ①13:30～15:00 ②15:10～

**料金** 無料 **定員** 50名

**開催場所** 春日住民センター  
(丹波市春日町黒井496-2)

**問い合わせ先** 丹波市教育委員会文化財課

**T E L** 0795-70-0819

**ホームページ** <http://www.city.tamba.hyogo.jp/soshiki/bunka/>

丹波地区

# 淡路地区



洲本市  
南あわじ市  
淡路市

## 176 名勝旧益習館庭園 秋のライトアップ



江戸時代前期に作庭された徳島藩筆頭家老稲田氏の庭園。1万4千石と大名並みの石高を有した稲田氏。その豊富な財力で作庭された、日本最大級の巨岩を用いた武家庭園は圧巻です。

**開催日** 11/21 (月)～11/27 (日)  
**開催時間** 18:00～20:00  
**料金** 無料  
**開催場所** 旧益習館庭園 洲本市山手三丁目  
**問い合わせ先** 洲本市教育委員会 文化・スポーツ課  
**T E L** 0799-24-7632  
**ホームページ** <http://www.city.sumoto.lg.jp/>  
**指定・登録等文化財** 県指定名勝

## 県事業再掲 巡ろう兵庫 お城ウォーキング

P.41 145

城跡と関連文化財を巡ります。今回は、洲本市（炬口城跡～洲本城跡）、上郡町（赤松氏関連と白旗城跡）を巡ります。

**開催日** 10/15 (土) 洲本市、11/19 (土) 上郡町  
**料金** 100円 (保険料) + 実費  
**定員** 各20名 (先着順)  
**開催場所** 洲本市、上郡町  
**問い合わせ先** 兵庫県歴史文化遺産活用活性化実行委員会  
**T E L** 078-362-3784  
(事務局：県教育委員会文化財課)

**指定・登録等文化財** 国指定史跡、県指定文化財 (美術工芸品)  
**その他** 山歩きに適した服装で参加して下さい。

## 177 銅鐸・銅鏡铸造体験



昨年度、南あわじ市松帆で7個の銅鐸が舌と同時に出土するという大発見がありました。今、注目されている淡路島の青銅器文化について学びながら、ミニチュア銅鐸・銅鏡を作ります。

**開催日** 10/23 (日)、11/20 (日)  
**開催時間** 10:00～12:00  
**料金** 銅鐸づくり：1,500円 (中学生以下1,000円)  
銅鏡づくり：1,000円 (中学生以下 700円)  
**定員** 各12名 (先着順)  
**開催場所** 洲本市山手一丁目1番27号  
**問い合わせ先** 洲本市立淡路文化史料館  
**T E L** 0799-24-3331  
**ホームページ** <http://www1.sumoto.gr.jp/siryokan/>  
**指定・登録等文化財** 国重要文化財 慶野銅鐸  
**その他** 事前申込必要。

## 178 特集展示 日本遺産「淡路島」の歴史物語

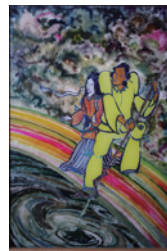

平成28年4月、淡路島の歴史物語「古事記の冒頭を飾る『国生みの島・淡路』～古代国家を支えた海人の営み～」が日本遺産に認定されました。そのストーリーと、物語を彩る構成文

化財を紹介します。

**開催日** 全日程  
**開催時間** 9:00～17:00 (入館は16:30まで)  
**料金** 大人400円、大学・高校生250円、小・中学生100円 (ココロンカード、のびのびパスポート利用可)  
**開催場所** 洲本市山手一丁目1番27号  
**問い合わせ先** 洲本市立淡路文化史料館  
**T E L** 0799-24-3331  
**ホームページ** <http://www1.sumoto.gr.jp/siryokan/>  
**指定・登録等文化財** 国重要文化財 慶野銅鐸

## 179 淡路人形まつり

淡路人形座で淡路人形まつりを開催します。公演をご覧いただくだけでなく、土曜、日曜日の11:10の公演後、先着20名様、普段見ることが出来ない舞台裏を見学できるバックステージツアーも開催しています。

**開催日** 10/8 (土)～11/29 (火)  
**開催時間** 10:00、11:10、13:30、15:00  
**料金** 大人1,500円、中高生1,300円、小学生1,000円、幼児300円  
**定員** 180名 (バックステージツアーは20名)  
**開催場所** 兵庫県南あわじ市福良甲1528-1地先  
**問い合わせ先** 淡路人形座  
**T E L** 0799-52-3072  
**ホームページ** <http://awajiningyoza.com/>  
**指定・登録等文化財** 国指定重要無形民俗文化財

## 180 生田村文化遺産めぐりツアー

生田地域の歴史を知り、文化遺産をめぐるとツアーを開催します。

【モデルコース】宝蔵寺→河内神社→備中館跡→生田神社→水車小屋→立正寺→行者堂 (一部変更あり)

②備中館跡を竹灯籠で囲んでパネル解説なども実施します。

**開催日** 11月中頃 ②11/19 (土)  
**開催時間** 9:30～、②日没後～21:00  
**料金** 未定 (保険料300円予定)  
**定員** 先着30名ほど  
**開催場所** 集合:そばカフェ生田村 (淡路市生田村152)  
**問い合わせ先** そばカフェ生田村  
**T E L** 0799-70-1478  
**その他** 現在時間等詳細は未定につき10月以降に電話にて確認をお願いします。

## 181 市民カレッジ地域歴史講座「地域社会学」

淡路島が「日本遺産」に認定されたのを機に、淡路が生んだ偉人たちから地域社会を学ぶ連続講座です。

- ③日本の怨霊「早良親王と常陸寺」
- ④「淡路島が生んだ先人に学ぶ」
- ⑤国学者「鈴木重胤翁」偉人の功績に学ぶ

**開催日** ③10/2 (日) ④10/9 (日)  
⑤10/23 (日)  
**開催時間** 13:30～  
(各回およそ2時間30分ほどを予定)  
**料金** 1回につき1,000円  
**開催場所** ③④ふるさとセンター ⑤伊弉諾神宮参集殿  
**問い合わせ先** ふるさと21創造協会  
**T E L** 事務局090-5366-9093  
**その他** 連続講座としていますが、①、②はすでに終了しました。また、③～⑤は、1回ずつ受講していただけます。

淡路地区

## 182 五斗長 弥生の森くらぶ



史跡五斗長垣内遺跡では、弥生時代の環境を学び自然を楽しむ“弥生の森くらぶ”を開催しています。①は史跡周辺の虫の声を楽しみ、②はどんぐりや苗の採取を行い③は淡路の製塩土器の特徴を学び実際に作ります。

**開催日** ①10/13 (木)、②11/15 (火)、③11/25 (金)

**開催時間** ①・②14:00～16:00 ③13:30～16:00

**料金** ①・③のみ要材料費

**定員** 各30名(先着順) 随時受付

**開催場所** 淡路市黒谷1395-3 五斗長垣内遺跡

**問い合わせ先** 五斗長垣内遺跡活用拠点施設

**T E L** 0799-70-4217

**ホームページ** 淡路市HP

**指定・登録等文化財** 国指定史跡

**その他** 当くらぶは、それぞれ内容の異なる講座を9回予定しており、対象は4～6回目となりますが、途中からでも随時参加可能です。各回によって講座の内容が異なります。

183 日本遺産認定記念事業  
ミライノカタチ～AMBITION of AWAJI～

次代を担う子どもたちが自ら故郷である淡路島の魅力「歴史」「伝統」「文化」を調査研究した未来への「カタチ」(映像・CM・論文)の優秀作品を表彰し、発表します。

**開催日** 10/29 (土)

**開催時間** 13:30～17:00

**料金** 無料

**定員** 500名(事前申し込み)

**開催場所** 淡路市文化体育館  
文化ホール(しばえもん座)

**問い合わせ先** 一般社団法人淡路青年会議所 事務局

**T E L** 0799-22-6611

**その他** 事前に作品を募集、選考したものを10/29(土)に発表・表彰式を行います。日本遺産認定記念フォーラムの中での発表になります。

184 淡路島日本遺産認定記念  
フォーラム

日本遺産認定を記念し、淡路島内の三市が連携し、ひとつとなって認定を受けた「日本遺産」の理解を深めてもらい、価値の再発見を島民あわせて淡路島の魅力を発信していくためのフォーラムを開催します。新たな創生神楽やパネルディスカッション等を行います。

**開催日** 10/29 (土)

**開催時間** 午後(予定)

**料金** 無料

**定員** 500名(事前申し込み)

**開催場所** 洲本市文化体育館  
(洲本市塩屋1丁目1-17)

**問い合わせ先** 淡路島日本遺産委員会

**T E L** 0799-22-6611

(一般社団法人 淡路青年会議所)

**その他** 現在時間等詳細は未定につき9月下旬以降に電話にて確認をお願いします。

185 ～人形浄瑠璃街道推進事業～  
淡路島民俗芸能フェスティバル

淡路地域で保存・継承されている伝統的な民族芸能と新たな創作芸能が一堂に会する芸能フェスティバルを開催します。また、徳島県の人形浄瑠璃関係団体等、他地域との交流もあります。

**開催日** 11/20 (日)

**開催時間** 13:30～17:00

**料金** 無料

**開催場所** 南あわじ市中央公民館

**問い合わせ先** 淡路島民俗芸能フェスティバル実行委員会  
事務局

**T E L** 淡路文化会館内 0799-85-1391

## 186 五斗長垣内遺跡 ー収穫祭



史跡五斗長垣内遺跡で行われる地元イベント五斗長収穫祭にて、鍛冶体験・火おこし・勾玉づくり体験を行います。プロジェクト五斗長ーやよい時代の最先端技術を探れ！ー第2弾にて、弥生時代の鍛冶実験も行います。

**開催日** 11/13 (日)

**開催時間** 10:00～16:00

**料金** 無料

**開催場所** 淡路市黒谷1395-3 五斗長垣内遺跡

**問い合わせ先** 五斗長垣内遺跡活用拠点施設

**T E L** 0799-70-4217

**指定・登録等文化財** 国指定史跡

# 県内指定・登録文化財件数

(平成28年9月15日現在)

区分 地域 種別	国 指 定											計
	神 戸	阪 神 南	阪 神 北	東 播 磨	北 播 磨	中 播 磨	西 播 磨	但 馬	丹 波	淡 路	計	
有形文化財	建造物	(1) 23	8	9	(2) 7	(3) 20	(5) 20	6	10	5	0	(11) 108
	絵 画	(1) 50	17	9	6	(1) 6	5	4	3	1	0	(2) 101
	彫 刻	21	9	11	6	(1) 11	9	9	9	16	5	(1) 106
	工 芸 品	20	(2) 21	6	5	5	3	0	1	2	3	(2) 66
	書跡・典籍 古文書	(2) 19	9	(1) 6	3	1	1	2	0	2	0	(3) 43
	考古資料	(1) 14	25	1	0	0	2	0	2	0	3	(1) 47
	歴史資料	0	0	0	0	0	1	0	0	0	0	1
無形文化財	0	2	0	0	0	0	0	0	0	1	3 2*	
民俗文化財	有 形	2	0	0	0	0	1	2	1	1	0	7
	無 形	1 2*	0	0	0	2 1*	0 1*	1 1*	1 3*	0 2*	2 2*	7 12*
史跡名勝 天然記念物	史 跡	6	4	6	5	3	(1) 6	7	6	5	4	(1) 52
	名 勝	2	0	0	0	0	0	2	4	0	1	9
	天 然 記 念 物	1	0	0	0	0	0	3	10	2	1	17
重要文化的景観	0	0	0	0	0	0	0	1	0	0	1	
重要伝統的建造物群保存地区	1	0	0	0	0	0	0	1	2	0	4	
選定保存技術	0	0	0	0	1	1	0	0	1	0	3	
合 計	(5) 162	(2) 95	(1) 48	(2) 32	(5) 50	(6) 50	37	52	41	22	(21) 589	
登録有形文化財 (建造物)	85	67	56	50	61	63	23	162	47	23	637	
登録有形文化財 (民俗)	0	0	0	0	1	0	0	0	0	0	1	
登録記念物 (名勝)	2	0	0	1	1	1	0	0	0	0	5	

※( )内は、国宝・特別史跡で内数。  
 ※地域を定めないで指定を受けているコウノトリ、イヌワシ、オオサンショウウオ、ヤマネ、オオワシ、オジロワシ、マガン、コクガン、ヒシクイは含まない。  
 ※\*付の数字は、記録作成の措置を講ずべきものとして選択された無形文化財、無形の民俗文化財の数を示す。  
 ※告示日をもって指定・登録件数に数える。

県 指 定											合 計
神 戸	阪 神 南	阪 神 北	東 播 磨	北 播 磨	中 播 磨	西 播 磨	但 馬	丹 波	淡 路	計	
17	7	36	26	25	30	9	22	18	14	204	(11) 312
0	1	2	9	1	5	5	21	5	2	51	(2) 152
6	1	13	9	22	11	12	27	7	7	115	(1) 221
4	0	1	3	8	4	4	6	10	1	41	(2) 107
3	1	0	1	3	2	0	8	2	1	21	(3) 64
0	11	10	35	16	6	11	11	4	5	109	(1) 156
1	2	0	0	0	1	1	2	0	0	7	8
2	1	0	0	1	0	0	0	0	0	4	7 2*
3	1	4	0	0	5	4	5	3	3	28	35
2	0	2	2	5	7	4	12	4	2	40	47 12*
2	0	5	4	9	11	28	21	7	4	91	(1) 143
1	0	0	0	0	4	1	8	0	5	19	28
4	7	7	1	6	4	23	48	7	10	117	134
											1
											4
											3
45	32	80	90	96	90	102	191	67	54	847	(21) 1,436
0	0	1	1	1	1	3	13	1	0	21	658
											1
											5

※複数の市町に及び、管理者も複数にわたる物件は以下のとおりで、それぞれの市町で1件と数えている。  
 なお、但馬御火浦は名勝と天然記念物それぞれで1件と数えている。  
 ・国指定 史跡 赤松氏城跡（上郡町・相生市・姫路市）  
 ・国指定 名勝・天然記念物 但馬御火浦（新温泉町・香美町）